



Gobierno del  
Estado de Sonora

Cuenta de la Hacienda  
Pública Estatal  
2015

## Poder Legislativo

### H. Congreso del Estado de Sonora

Abril del 2016







Sistema Estatal de Evaluación  
Estado de Situación Financiera  
H. CONGRESO DEL ESTADO DE SONORA  
Al 31 de Diciembre de 2015

CPCA-I-01

CUENTA PÚBLICA 2015

ACTIVO	2015	2014	PASIVO	2015	2014
<b>ACTIVO CIRCULANTE</b>			<b>PASIVO CIRCULANTE</b>		
<b>EFFECTIVO Y EQUIVALENTES</b>	<b>2,663,684.84</b>	<b>108,758,334.73</b>	<b>CUENTAS POR PAGAR A CORTO PLAZO</b>	<b>1,811,339.75</b>	<b>49,302,361.29</b>
EFFECTIVO	0.00	0.00	SERVICIOS PERSONALES POR PAGAR A CORTO PLAZO	138,836.64	2,030,950.44
BANCOS/TESORERÍA	2,663,684.84	108,758,334.73	PROVEEDORES POR PAGAR A CORTO PLAZO	1,325,187.43	46,567,234.80
<b>DERECHOS A RECIBIR EFFECTIVO O EQUIVALENTES</b>	<b>952,244.33</b>	<b>1,050,490.62</b>	TRANSFERENCIAS OTORGADAS POR PAGAR A CORTO PLAZO	1,100.00	52,393.30
CUENTAS POR COBRAR A CORTO PLAZO	0.00	0.00	RETENCIONES Y CONTRIBUCIONES POR PAGAR A CORTO PLAZO	5,900.00	311,467.07
DEUDORES DIVERSOS POR COBRAR A CORTO PLAZO	952,244.33	1,050,490.62	OTRAS CUENTAS POR PAGAR A CORTO PLAZO	340,315.68	340,315.68
<b>DERECHOS A RECIBIR BIENES O SERVICIOS</b>	<b>368,764.10</b>	<b>82,075.58</b>	<b>TOTAL DE PASIVO CIRCULANTE</b>	<b>\$1,811,339.75</b>	<b>\$49,302,361.29</b>
ANTICIPO A PROVEEDORES POR ADQUISICIÓN DE BIEN	368,764.10	82,075.58	<b>TOTAL DEL PASIVO</b>	<b>\$1,811,339.75</b>	<b>\$49,302,361.29</b>
<b>TOTAL DE ACTIVO CIRCULANTE</b>	<b>\$3,984,693.27</b>	<b>\$109,890,900.93</b>	HACIENDA PÚBLICA/ PATRIMONIO		
<b>ACTIVO NO CIRCULANTE</b>			<b>PATRIMONIO GENERADO</b>		
<b>BIENES INMUEBLES, INFRAESTRUCTURA Y CONSTRUCCIONES</b>	<b>127,939,506.07</b>	<b>90,879,293.63</b>	RESULTADOS DEL EJERCICIO: (AHORRO/ DESAHORRO)	109,253,921.65	80,990,502.04
TERRENOS	20,579,590.56	19,219,117.32	RESULTADOS DE EJERCICIOS ANTERIORES	49,871,763.47	111,056,743.51
EDIFICIOS NO RESIDENCIALES	107,359,915.51	71,660,176.31	PATRIMONIO GENERADO	49,871,763.47	111,056,743.51
<b>BIENES MUEBLES</b>	<b>27,619,649.24</b>	<b>40,396,526.68</b>	REVALUOS	-885,176.49	0.00
MOBILIARIO Y EQUIPO DE ADMINISTRACIÓN	17,208,260.32	24,345,566.03	REVALUOS DE BIENES INMUEBLES	11,063,404.93	
MOBILIARIO Y EQUIPO EDUCACIONAL Y RECREATIVO	1,840,411.18	551,227.72	REVALUOS DE BIENES MUEBLES	-11,948,581.42	
EQUIPO E INSTRUMENTAL MÉDICO Y DE LABORATORIO	0.00	24,896.50	<b>TOTAL DE PATRIMONIO GENERADO</b>	<b>\$158,240,508.63</b>	<b>\$192,047,245.55</b>
EQUIPO DE TRANSPORTE	7,120,716.00	11,287,856.26	<b>TOTAL HACIENDA PÚBLICA/ PATRIMONIO</b>	<b>\$158,240,508.63</b>	<b>\$192,047,245.55</b>
MAQUINARIA, OTROS EQUIPOS Y HERRAMIENTAS	1,450,261.74	4,086,913.01	<b>TOTAL DEL PASIVO Y HACIENDA PÚBLICA / PATRIMONIO</b>	<b>\$160,051,848.38</b>	<b>\$241,349,606.84</b>
COLECCIONES, OBRAS DE ARTE Y OBJETOS VALIOSOS	0.00	100,067.16			
<b>ACTIVOS INTANGIBLES</b>	<b>507,999.80</b>	<b>182,885.60</b>			
SOFTWARE	69,519.80	9,465.60			
LICENCIAS	438,480.00	173,420.00			
DEPRECIACIONES, DETERIORO Y AMORTIZACIONES ACUMULADAS DE BIENES	0.00	0.00			
DETERIORO ACUMULADO DE ACTIVOS BIOLÓGICOS	0.00	0.00			
<b>TOTAL DE ACTIVO NO CIRCULANTE</b>	<b>\$158,067,155.11</b>	<b>\$131,458,705.91</b>			
<b>TOTAL DEL ACTIVO</b>	<b>\$160,051,848.38</b>	<b>\$241,349,606.84</b>			

DIRECTOR GENERAL DE ADMINISTRACIÓN  
ING. JESUS RAMON VARGAS GRUJALVA

OFICIAL MAYOR  
LIC. JOSE ANGEL BARRIOS GARCIA



Sistema Estatal de Evaluación  
Estado de Actividades  
H. CONGRESO DEL ESTADO DE SONORA  
Del 01 de Enero al 31 de Diciembre de 2015

CPCA-I-01-A

CUENTA PÚBLICA 2015

	2015	2014
<b>INGRESOS Y OTROS BENEFICIOS</b>		
<b>Ingresos de la Gestión:</b>	<b>876,456,783.89</b>	<b>872,451,648.42</b>
Impuestos		
Cuotas y Aportaciones de Seguridad Social		
Contribuciones de Mejoras		
Derechos		
Productos de Tipo Corriente <sup>1</sup>		
Aprovechamientos de Tipo Corriente		
Ingresos por Venta de Bienes y Servicios		
Ingresos no Comprendidos en las Fracciones de la Ley de Ingresos Causados en Ejercicios Fiscales Anteriores Pendientes de Liquidación o Pago		
<b>Participaciones, Aportaciones, Transferencias, Asignaciones, Subsidios y Otras Ayudas</b>	<b>875,961,884.53</b>	<b>871,671,114.71</b>
Participaciones y Aportaciones	875,961,884.53	871,671,114.71
Transferencia, Asignaciones, Subsidios y Otras Ayudas		
<b>Otros Ingresos y Beneficios</b>	<b>494,899.36</b>	<b>780,533.71</b>
Ingresos Financieros	494,899.36	780,533.71
Incremento por Variación de Inventarios		
Disminución del Exceso de Estimaciones por Pérdida o Deterioro u Obsolescencia		
Disminución del Exceso de Provisiones		
Otros Ingresos y Beneficios Varios		
<b>Total de Ingresos y Otros Beneficios</b>		
	<b>767,202,862.24</b>	<b>791,461,146.38</b>
<b>GASTOS Y OTRAS PÉRDIDAS</b>	<b>767,202,862.24</b>	<b>791,461,146.38</b>
<b>Gastos de Funcionamiento</b>	<b>739,424,430.06</b>	<b>640,546,770.97</b>
Servicios Personales	216,900,730.63	203,973,394.95
Materiales y Suministros	178,618,532.27	66,451,848.17
Servicios Generales	343,905,167.16	370,121,527.85
<b>Transferencia, Asignaciones, Subsidios y Otras Ayudas</b>		
Transferencias Internas y Asignaciones al Sector Público	27,778,432.18	150,914,375.41
Transferencias al Resto del Sector Público		
Subsidios y Subvenciones		
Ayudas Sociales	27,778,432.18	150,914,375.41
Pensiones y Jubilaciones		
Transferencias a Fideicomisos, Mandatos y Contratos Análogos		
Transferencias a la Seguridad Social		
Donativos		
Transferencias al Exterior		
<b>Participaciones y Aportaciones</b>		
Participaciones		
Aportaciones		
Convenios		
<b>Intereses, Comisiones y Otros Gastos de la Deuda Pública</b>		
Intereses de la Deuda Pública		
Comisiones de la Deuda Pública		
Gastos de la Deuda Pública		
Costo por Coberturas		
Apoyos Financieros		
<b>Otros Gastos y Pérdidas Extraordinarias</b>		
Estimaciones, Depreciaciones, Deterioros, Obsolescencia y Amortizaciones		
Provisiones		
Disminución de Inventarios		
Aumento por Insuficiencia de Estimaciones por Pérdida o Deterioro u Obsolescencia		
Aumento por Insuficiencia de Provisiones		
Otros Gastos		
<b>Inversión Pública</b>		
Inversión Pública no Capitalizable		
<b>Total de Gastos y Otras Pérdidas</b>		
	<b>109,253,921.65</b>	<b>80,990,502.04</b>
<b>Resultados del Ejercicio (Ahorro/Desahorro)</b>	<b>109,253,921.65</b>	<b>80,990,502.04</b>

<sup>1</sup> No se incluyen: Utilidades e Intereses. Por regla de presentación se revelan como Ingresos Financieros.

DIRECTOR GENERAL DE ADMINISTRACIÓN  
ING. JESÚS RAMÓN MOYA GRIJALVA

OFICIAL MAYOR  
LIC. JOSÉ ÁNGEL BARRIOS GARCÍA



**Sistema Estatal de Evaluación  
Flujo de Efectivo  
H. CONGRESO DEL ESTADO DE SONORA  
AL 31 DE DICIEMBRE DE 2015**

**CPCA-I-01-B**

**CUENTA PÚBLICA 2015**

Concepto	2015	2014
<b>Flujos de Efectivo de las Actividades de Operación</b>		
<b>Origen</b>	<b>2,457,388,987.17</b>	<b>2,590,912,591.68</b>
Impuestos	0.00	0.00
Cuotas y Aportaciones de Seguridad Social	0.00	0.00
Contribuciones de mejoras	0.00	0.00
Derechos	0.00	0.00
Productos de Tipo Corriente	0.00	0.00
Aprovechamientos de Tipo Corriente	0.00	0.00
Ingresos por Venta de Bienes y Servicios	0.00	0.00
Ingresos no Comprendidos en las Fracciones de la Ley de Ingresos Causados en Ejercicios Fiscales Anteriores Pendientes de Participaciones y Aportaciones	0.00	0.00
Participaciones y Aportaciones	875,961,884.53	871,671,114.71
Transferencias, Asignaciones y Subsidios y Otras Ayudas	0.00	0.00
Otros Orígenes de Operación	1,581,427,102.64	1,719,241,476.97
<b>Aplicación</b>	<b>2,538,875,187.86</b>	<b>2,456,520,881.07</b>
Servicios Personales	216,900,730.63	203,973,394.95
Materiales y Suministros	178,618,532.27	66,451,848.17
Servicios Generales	343,905,167.16	370,121,527.85
Transferencias Internas y Asignaciones al Sector Público	0.00	0.00
Transferencias al resto del Sector Público	0.00	0.00
Subsidios y Subvenciones	0.00	0.00
Ayudas Sociales	27,778,432.18	150,914,375.41
Pensiones y Jubilaciones	0.00	0.00
Transferencias a Fideicomisos, Mandatos y Contratos Análogos	0.00	0.00
Transferencias a la Seguridad Social	0.00	0.00
Donativos	0.00	0.00
Transferencias al Exterior	0.00	0.00
Participaciones	0.00	0.00
Aportaciones	0.00	0.00
Convenios	0.00	0.00
Otras Aplicaciones de Operación	1,771,672,325.62	1,665,059,734.69
<b>Flujos Netos de Efectivo por Actividades de Operación</b>	<b>-81,486,200.69</b>	<b>134,391,710.61</b>
<b>Flujos de Efectivo de las Actividades de Inversión</b>	<b>0.00</b>	
<b>Origen</b>	<b>0.00</b>	
Bienes Inmuebles, Infraestructura y Construcciones en Proceso	0.00	
Bienes Muebles	0.00	
Otros Orígenes de Inversión	0.00	
<b>Aplicación</b>	<b>24,608,449.20</b>	<b>35,912,541.51</b>
Bienes Inmuebles, Infraestructura y Construcciones en Proceso	37,060,212.44	30,990,442.13
Bienes Muebles	-12,776,877.44	4,748,679.38
Otras Aplicaciones de Inversión	325,114.20	173,420.00
<b>Flujos Netos de Efectivo por Actividades de Inversión</b>	<b>-24,608,449.20</b>	<b>-35,912,541.51</b>
<b>Flujo de Efectivo de las Actividades de Financiamiento</b>		
<b>Origen</b>	<b>0.00</b>	<b>0.00</b>
Endeudamiento Neto	0.00	0.00
Interno	0.00	0.00
Externo	0.00	0.00
Otros Orígenes de Financiamiento	0.00	0.00
<b>Aplicación</b>	<b>0.00</b>	<b>0.00</b>
Servicios de la Deuda	0.00	0.00
Interno	0.00	0.00
Externo	0.00	0.00
Otras Aplicaciones de Financiamiento	0.00	0.00
<b>Flujos netos de Efectivo por Actividades de Financiamiento</b>	<b>0.00</b>	<b>0.00</b>
<b>Incremento/Disminución Neta en el Efectivo y Equivalentes al Efectivo</b>	<b>-106,094,649.89</b>	<b>98,479,169.10</b>
<b>Efectivo y Equivalentes al Efectivo al Inicio del Ejercicio</b>	<b>108,758,334.73</b>	<b>10,279,165.63</b>
<b>Efectivo y Equivalentes al Efectivo al Final del Ejercicio</b>	<b>2,663,684.84</b>	<b>108,758,334.73</b>

**DIRECTOR GENERAL DE ADMINISTRACION**

**ING. JESUS RAMON MONA GRIJALVA**

**OFICIAL MAYOR**

**LIC. JOSE ANGEL BARRIOS GARCIA**



**Sistema Estatal de Evaluación**  
**Estado de Variación en la Hacienda Pública**  
**H. CONGRESO DEL ESTADO DE SONORA**  
**Del 1 de Enero al 31 de Diciembre de 2015**

CPCA-I-02

**CUENTA PÚBLICA 2015**

Concepto	Hacienda Pública / Patrimonio Contribuido	Hacienda Pública / Patrimonio Generado de Ejercicio Anteriores	Hacienda Pública / Patrimonio Generado del Ejercicio	Ajustes por Cambios de Valor	Total
Rectificaciones de Resultados de Ejercicios Anteriores	0.00	0.00	0.00	0.00	0.00
<b>Patrimonio Neto Inicial Ajustado del Ejercicio</b>	0.00	0.00	0.00	0.00	0.00
Aportaciones	0.00	0.00	0.00	0.00	0.00
Donaciones de Capital	0.00	0.00	0.00	0.00	0.00
Actualización de la Hacienda Pública/Patrimonio	0.00	0.00	0.00	0.00	0.00
<b>Variaciones de la Hacienda Pública / Patrimonio Neto del Ejercicio</b>	0.00	192,047,245.55	80,990,502.04	0.00	273,037,747.59
Resultados del Ejercicio (Ahorro/Desahorro)	0.00	0.00	80,990,502.04	0.00	80,990,502.04
Resultados de Ejercicios Anteriores	0.00	192,047,245.55	0.00	0.00	192,047,245.55
Revalúos	0.00	0.00	0.00	0.00	0.00
Reservas	0.00	0.00	0.00	0.00	0.00
<b>Hacienda Pública / Patrimonio Neto Final del Ejercicio 20XN-1</b>	0.00	192,047,245.55	80,990,502.04	0.00	273,037,747.59
<b>Cambios en la Hacienda Pública / Patrimonio Neto del Ejercicio 20XN</b>	0.00	0.00	0.00	0.00	0.00
Aportaciones	0.00	0.00	0.00	0.00	0.00
Donaciones de Capital	0.00	0.00	0.00	0.00	0.00
Actualización de la Hacienda Pública/Patrimonio	0.00	0.00	0.00	0.00	0.00
<b>Variaciones de la Hacienda Pública / Patrimonio Neto del Ejercicio</b>	0.00	0.00	-33,806,736.92	0.00	-33,806,736.92
Resultados del Ejercicio (Ahorro/Desahorro)	0.00	0.00	109,253,921.65	0.00	109,253,921.65
Resultados de Ejercicios Anteriores	0.00	0.00	-142,175,482.08	0.00	-142,175,482.08
Revalúos	0.00	0.00	-885,176.49	0.00	-885,176.49
Reservas	0.00	0.00	0.00	0.00	0.00
	0.00	0.00	0.00	0.00	0.00
<b>Saldo Neto en la Hacienda Pública / Patrimonio</b>	0.00	192,047,245.55	47,183,765.12	0.00	239,231,010.67

DIRECTOR GENERAL DE ADMINISTRACION

ING. JESUS RAMON MOYA GRIJALVA

OFICIAL MAYOR

LIC. JOSE ANGEL BARRIOS GARCIA



Sistema Estatal de Evaluación  
Estado de Cambios en la Situación Financiera  
H. CONGRESO DEL ESTADO DE SONORA  
1 DE ENERO AL 31 DE DICIEMBRE DE 2015

CPCA-I-03

CUENTA PÚBLICA 2015

	<u>Origen</u>	<u>Aplicación</u>
<b>Activo</b>	<b>81,297,758.46</b>	
<b>Activo Circulante</b>	<b>105,906,207.66</b>	<b>286,688.52</b>
Efectivo y Equivalentes	106,094,649.89	
Derechos a Recibir Efectivo o Equivalentes	<b>98,246.29</b>	0.00
Derechos a Recibir Bienes o Servicios		286,688.52
Inventario		0.00
Almacenes		0.00
Estimación por Pérdida o Deterioro de Activos Circulantes		0.00
Otros Activos Circulantes		0.00
<b>Activo No Circulante</b>		<b>24,608,449.20</b>
Inversiones Financieras a Largo Plazo		0.00
Derechos a Recibir Efectivo o Equivalentes a Largo Plazo		0.00
Bienes Inmuebles, Infraestructura y Construcciones en Proceso		37,060,212.44
Bienes Muebles	<b>12,776,877.44</b>	0.00
Activos Intangibles		325,114.20
Depreciación, Deterioro y Amortización Acumulada de Bienes		0.00
Activos Diferidos		0.00
Estimación por Pérdida o Deterioro de Activos no Circulantes		0.00
Otros Activos no Circulantes		0.00
<b>Pasivo</b>		
<b>Pasivo Circulante</b>		<b>47,491,021.54</b>
Cuentas por Pagar a Corto Plazo		47,491,021.54
Documentos por Pagar a Corto Plazo	0.00	
Porción a Corto Plazo de la Deuda Pública a Largo Plazo	0.00	
Títulos y Valores a Corto Plazo	0.00	
Pasivos Diferidos a Corto Plazo	0.00	
Fondos y Bienes de Terceros en Garantía y/o Administración a Corto Plazo	0.00	
Provisiones a Corto Plazo	0.00	
Otros Pasivos a Corto Plazo	0.00	
<b>Pasivo No Circulante</b>	<b>0.00</b>	
Cuentas por Pagar a Largo Plazo	0.00	
Documentos por Pagar a Largo Plazo	0.00	
Deuda Pública a Largo Plazo	0.00	
Pasivos Diferidos a Largo Plazo	0.00	
Fondos y Bienes de Terceros en Garantía y/o en Administración a Largo Plazo	0.00	
Provisiones a Largo Plazo	0.00	
<b>HACIENDA PUBLICA/PATRIMONIO</b>		<b>33,806,736.92</b>
<b>Hacienda Pública/Patrimonio Contribuido</b>		
Aportaciones		
Donaciones de Capital		
Actualización de la Hacienda Pública/Patrimonio		
<b>Hacienda Pública/Patrimonio Generado</b>		<b>33,806,736.92</b>
Resultados del Ejercicio (Ahorro/ Desahorro)		142,175,482.08
Resultados de Ejercicios Anteriores	109,253,921.65	885,176.49
Revalúos	0.00	
Reservas	0.00	
Rectificaciones de Resultados de Ejercicios Anteriores		
<b>Excesos o Insuficiencia en la Actualización de la Hacienda Pública/Patrimonio</b>	<b>0.00</b>	
Resultado por Posición Monetada	0.00	
Resultado por Tenencia de Activos no Monetarios	0.00	

DIRECTOR GENERAL DE ADMINISTRACION

ING. JESUS RAMON MOYA GRIJALVA

OFICIAL MAYOR

LIC. JOSÉ ÁNGEL BARRIOS GARCÍA



Sistema Estatal de Evaluación  
Informe sobre Pasivos Contingentes  
H. CONGRESO DEL ESTADO DE SONORA  
al 31 de Diciembre de 2015

CPCA-I-04

CUENTA PÚBLICA 2015

A Corto Plazo

A Mediano Plazo

**INFORME SOBRE PASIVOS CONTINGENTES:** Informar las obligaciones que tienen su origen en hechos específicos e independientes del pasado que en el futuro pueden ocurrir o no, y de acuerdo con lo que acontezca, desaparecen o se convierten en pasivos reales por ejemplo, juicios, garantías, avales, costos de planes de pensiones, jubilaciones, etc.

A Largo Plazo

DIRECTOR GENERAL DE ADMINISTRACION

ING. JESUS RAMON MOYA GRIJALVA

OFICIAL MAYOR

LIC. JOSE ANGEL BARRIOS GARCIA





## NOTAS A LOS ESTADOS FINANCIEROS

Se deberá cumplir con lo siguiente:

**NOTAS DE DESGLOSE**  
**NOTAS DE MEMORIA: Cuentas de Orden**  
**NOTAS DE GESTION ADMINISTRATIVA:**  
**Incluir los 17 puntos señalados**

1. Introducción.
2. Panorama Económico y Financiero.
3. Autorización e Historia.
4. Organización y Objeto Social.
5. Bases de Preparación de los Estados Financieros.
6. Políticas de Contabilidad Significativas.
7. Posición en Moneda Extranjera y Protección por Riesgo Cambiario.
8. Reporte Analítico del Activo.
9. Fideicomisos, Mandatos y Análogos.
10. Reporte de la Recaudación.
11. Información sobre la Deuda y el Reporte Analítico de la Deuda.
12. Calificaciones otorgadas.
13. Proceso de Mejora.
14. Información por Segmentos.
15. Eventos Posteriores al Cierre.
16. Partes Relacionadas.
17. Responsabilidad Sobre la Presentación Razonable de los Estados Financieros.



**CONGRESO DEL ESTADO DE SONORA**  
**LXI Legislatura**  
**NOTAS A LOS ESTADOS FINANCIEROS**  
**CUENTA PUBLICA**  
**2015**

**I) NOTAS A LOS ESTADOS FINANCIEROS**

Con el propósito de dar cumplimiento a los artículos 46 y 49 de la Ley General de Contabilidad Gubernamental, el Congreso del Estado de Sonora, acompaña notas a los estados financieros cuyos rubros así lo requieren teniendo presente los postulados de revelación suficiente e importancia relativa con la finalidad, de que la información sea de mayor utilidad para los usuarios.

A continuación, se presentan los tres tipos de notas que acompañan a los estados, a saber:

- a) Notas de desglose;
- b) Notas de memoria (cuentas de orden), y
- c) Notas de gestión administrativa.

**a) NOTAS DE DESGLOSE**

**I) NOTAS AL ESTADO DE SITUACIÓN FINANCIERA**

**Activo**

- ✓ **Efectivo y Equivalentes**

Al 31 de diciembre del 2015, se integró de la siguiente manera:

Nombre de cuenta	Importe al 31 de diciembre 2015
Efectivo	\$0.00
Bancos/Tesorería	\$2,649,818.64
Inversiones a corto plazo	\$13,866.20
Inversiones a largo plazo	\$0.00

El saldo en Bancos/Tesorería, corresponde a las diversas cuentas bancarias como se describen a continuación:

Datos de la Cuenta Bancaria		Cuenta de inversión	Tipo de inversión	Saldo
Institución Bancaria	Número de Cuenta			
BBVA BANCOMER	0447696981	No		\$7,562,305.37
BBVA BANCOMER	0152296926	No		-\$5,136,397.97
BBVA BANCOMER	0105866278	No		\$135,384.10
BBVA BANCOMER	0146247660	SI	Bonos gubernamentales	\$13,866.20
BBVA BANCOMER	0179955984	No		\$23,530.20
BBVA BANCOMER	0187748779	No		\$64,996.94
TOTAL				<b>\$2,663,684.84</b>

Fondo, Programa o Convenio	Datos de la Cuenta Bancaria		Cuenta de inversión	Tipo de inversión	Plazo
	Institución Bancaria	Número de Cuenta			
1 Gasto Corriente	BBVA BANCOMER	0447696981	No	Bonos gubernamentales	Diario
2 Gasto Corriente	BBVA BANCOMER	0152296926	No		
3 Nomina	BBVA BANCOMER	0105866278	No		
4 Gasto Corriente	BBVA BANCOMER	0146247660	SI		
5 Gasto Corriente	BBVA BANCOMER	0179955984	No		
6 Gasto Corriente	BBVA BANCOMER	0187748779	No		

✓ **Derechos a recibir Efectivo y Equivalentes y Bienes o Servicios a Recibir**

El saldo se integra de la siguiente manera:

Nombre de la cuenta	Saldo al 31 de diciembre de 2015
Cuentas por cobrar a corto plazo	\$0.00
Deudores diversos por cobrar a corto plazo	\$952,244.33
Anticipo a proveedores por adquisición de bien	\$368,764.10

Se integran desgloses de deudores diversos por cobrar a corto plazo en la siguiente tabla aclarando que los gastos por comprobar de las dependencias se integran de los remanentes a la fecha del Instituto Superior de Auditoría y Fiscalización:

Cuenta	Concepto	Saldo
1123090202	GASTOS A COMPROBAR - EMPLEADOS POR CONTRATO	\$0.00
1123090215	GASTOS A COMPROBAR - DEPENDENCIAS	\$0.00
1123090216	GASTOS A COMPROBAR - DEPENDENCIAS EXTERNAS	\$0.00
1123090220	GASTOS A COMPROBAR - SERVIDORES PUBLICOS	\$0.00
1123090232	GASTOS A COMPROBAR - DIPUTADOS*	\$123,589.57
1123090320	PRESTAMO A PERSONAL A CAJA GENERAL - SERVIDORES PUBLICOS	\$72,935.88
1123090332	PRESTAMO A PERSONAL A CAJA GENERAL - DIPUTADOS	\$755,718.88
<b>TOTAL:</b>		<b>\$952,244.33</b>

\*NOTA: Los gastos por comprobar correspondientes a los Diputados fueron saldados en el mes de enero de 2016.

✓ **Bienes Disponibles para su Transformación o Consumo (inventarios)**

Se clasifican como bienes disponibles para su transformación aquéllos que se encuentren dentro de la cuenta Inventarios. Esta nota aplica para aquellos entes públicos que realicen algún proceso de transformación y/o elaboración de bienes.

**NO APLICA**

✓ **Inversiones Financieras**

Datos de la Cuenta Bancaria		Cuenta de inversión	Tipo de inversión	Saldo
Institución Bancaria	Número de Cuenta			
BBVA BANCOMER	0146247660	SI	Bonos gubernamentales	\$13,866.20

✓ Bienes Muebles, Inmuebles e Intangibles

• BIENES INMUEBLES, INFRAESTRUCTURA Y CONSTRUCCION EN PROCESO

Concepto	Depreciación acumulada al 2014	Depreciación acumulada al 2015	Importe al 31 de diciembre de 2015
Terrenos			\$20,579,590.56
Edificios no habitacionales	\$1,878,184.42	\$939,092.21	\$107,359,915.51
<b>Total</b>	<b>\$1,878,184.42</b>	<b>\$939,092.21</b>	<b>\$127,939,506.07</b>

• BIENES MUEBLES

Concepto	Depreciación acumulada al 2014	Depreciación acumulada al 2015	Importe al 31 de diciembre de 2015
Muebles de oficina y estantería	\$1,280,938.93	\$446,535.56	\$7,188,807.72
Muebles, excepto de oficina y estantería			\$0.00
Equipo de cómputo y tecnologías de la información	\$2,674,214.96	\$709,620.00	\$8,523,008.35
Otros mobiliarios y equipos de administración	\$622,168.01	\$189,007.42	\$1,496,444.25
Equipos y aparatos audiovisuales	\$1,475,138.26	\$17,558.53	\$35,879.67
Cámaras fotográficas y de video	\$629,233.70	\$166,943.97	\$1,804,531.51
Equipo médico y de laboratorio			\$0.00
Automóviles y camiones	\$2,271,142.15	\$438,072.00	\$7,120,716.00
Sistemas de a.c., calefacción y de refrigeración industrial y comercial	\$298,087.74	\$129,865.79	\$870,704.36
Equipo de comunicación y telecomunicación	\$74,830.47	\$23,783.03	\$198,550.77
Equipo de generación eléctrica, aparatos y accesorios eléctricos	\$267,943.36	\$71,705.55	\$377,406.61
Herramientas y máquinas-herramienta	\$4,500.00	\$900.00	\$3,600.00
Bienes artísticos, culturales y científicos			\$0.00
<b>Total</b>	<b>\$9,598,197.59</b>	<b>\$2,193,991.84</b>	<b>\$27,619,649.24</b>

• ACTIVOS INTANGIBLES

Concepto	Depreciación acumulada al 2014	Depreciación acumulada al 2015	Importe al 31 de diciembre de 2015
Software		\$173,419.00	\$69,519.80
Licencias informáticas e intelectuales			\$438,480.00
<b>Total</b>		<b>\$173,419.00</b>	<b>\$507,999.80</b>

El método de depreciación utilizado, es el proporcionado en conformidad con las principales reglas de registro y valoración de patrimonio publicada en el diario oficial de la federación en cumplimiento de la Ley General de Contabilidad Gubernamental en la "Guía de vida útil estimada y porcentajes de depreciación"

- ✓ Estimaciones y deterioros

NADA QUE INFORMAR

- ✓ Otros Activos

NADA QUE INFORMAR

**Pasivo<sup>2</sup>**

- ✓ Cuentas por pagar a corto plazo

Nombre de la cuenta	Importe al 30 de diciembre 2015
Proveedores por pagar a corto plazo	\$1,325,187.43
Retenciones y contribuciones por pagar	\$5,900.00
Servicios personales por pagar a corto plazo	\$138,836.64
Otras cuentas por pagar	\$340,315.68
Transferencias otorgadas por pagar	\$1,100.00

La Hacienda Pública / patrimonio se compone de resultados de ejercicios anteriores más el patrimonio generado.

Nombre de la cuenta	Importe al 31 de diciembre 2015
Hacienda pública/patrimonio	\$158,240,508.63

**II) ESTADO DE ACTIVIDADES**

- ✓ Ingresos de gestión

Nombre de la cuenta	Importe al 31 de diciembre 2015
Participaciones y aportaciones	\$875,961,884.53
Ingresos Financieros	\$494,899.36

<sup>2</sup> Con respecto a la información de la deuda pública, ésta se incluye en el informe de deuda pública en la nota 11 "Información sobre la Deuda y el Reporte Analítico de la Deuda" de las notas de Gestión Administrativa.

Las participaciones y aportaciones se componen de la siguiente manera:

Concepto	Importe al 31 de diciembre 2015
Cuentas por cobrar por participaciones Congreso (Ingresos por Subsidio)	\$702,940,361.49
Cuentas por cobrar aportaciones ISAF	\$63,648,577.52
Cuentas por cobrar aportaciones PROFIS	\$7,040,042.20
Cuentas por cobrar por participaciones RH-Nómina	\$102,332,903.32
<b>TOTAL DE INGRESOS</b>	<b>\$875,961,884.53</b>

✓ **Gastos y otras pérdidas.**

NO APLICA

### III) ESTADO DE FLUJOS DE EFECTIVO

✓ **Efectivo y equivalentes**

El análisis de los saldos inicial y final que figuran en la última parte del Estado de Flujo de Efectivo en la cuenta de efectivo y equivalentes es como sigue:

	2015	2014
Efectivo en Bancos- Poder Legislativo	\$2,663,684.84	\$108,758,334.73
Inversiones temporales (hasta 3 meses)	\$0	\$0
Fondos con afectación específica	\$0	\$0
Depósitos de fondos de terceros y otros (1)	\$1,321,008.43	\$1,132,566.20
<b>Total de Efectivo y Equivalentes</b>	<b>\$3,984,693.27</b>	<b>\$109,890,900.93</b>

NOTA (1): Este importe se integra por las Cuentas de Deudores Diversos por Cobrar a Corto Plazo y anticipo a proveedores.

### IV) ESTADO DE VARIACIÓN EN LA HACIENDA PUBLICA

Saldo al 31 de diciembre del 2014	<b>\$80,990,502.04</b>
Mas:	
Resultado del Ejercicio al 31 de diciembre de 2015	\$109,253,921.65

## b) NOTAS DE MEMORIA

## ✓ Cuentas de Orden Contables

## NADA QUE INFORMAR

## ✓ Cuentas presupuestarias de ingresos y egresos

Cuentas	Importe
Ley de Ingresos Estimada	\$710,000,000.00
Modificaciones a la Ley de Ingresos Estimada	\$149,604,296.45
Ley de ingresos devengado	\$875,961,884.53
Ley de Ingresos recaudado	\$875,961,884.53

Las modificaciones a la Ley de Ingresos estimada se componen ingresos reportados por ISAF del programa de Fiscalización de recursos federales PROFIS al 31 de diciembre por la cantidad de \$7,040,041.40; una ampliación líquida por saldos del Fondo de Gestión Legislativa 2014 no ejercido por la cantidad de \$18,576,601.95 refrendados para el ejercicio fiscal 2015; así mismo se refrenda la cantidad de \$130,127,339.56 que corresponde a recursos de diversas partidas de gasto transferidas al Poder Legislativo durante la segunda quincena del mes de diciembre de 2014 y que por período vacacional no fue posible ejercerlo antes del 31 de diciembre del año próximo pasado, por lo que fue autorizado su ejercicio durante el año 2015. Ingresos financieros por el monto de \$6,933.74; una ampliación líquida otorgada por parte de la Secretaría de Hacienda al Congreso del Estado en el mes de diciembre por un monto de \$3,267,000.00; ampliación líquida otorgada para el pago de nómina centralizada por \$7,951,868.32 y reducción líquida al presupuesto por la cantidad de -\$17,365,488.52 ya que fue presupuesto 2014 no recibido por parte de la Secretaría de Hacienda y gastado con liquidez del Ejercicio Presupuestal 2015. Todos los movimientos anteriormente mencionados fueron revisados y aprobados por la Comisión de Administración.

Cuentas	Importe
Presupuesto de Egresos aprobado anual	\$710,000,000.00
Presupuesto de Egresos por ejercer	\$25,443,705.21
Modificaciones al Presupuesto de Egresos aprobado	\$149,604,296.45
Presupuesto de Egresos comprometido	\$834,160,591.24
Presupuesto de Egresos devengado	\$833,902,171.24
Presupuesto de Egresos ejercido	\$833,902,171.24
Presupuesto de Egresos pagado	\$833,396,347.20



## c) NOTAS DE GESTION ADMINISTRATIVA

### ✓ **Introducción.**

El objetivo del presente documento, es la revelación del contexto y de los aspectos económico financieros más relevantes que influyeron en las decisiones durante el ejercicio presupuestal 2015 y que se consideraron para la elaboración de los estados financieros y que de esta manera exista una mayor comprensión de los mismos.

Informamos y exponemos las políticas que podrían afectar la toma de decisiones que podrían afectar periodos posteriores.

En cumplimiento de la normatividad interna, normatividades Estatales y Federales aplicables a éste Poder Legislativo, se ponen a disposición de los habitantes del Estado de Sonora y la sociedad en general, los Estados Financieros correspondientes al año en curso que revelan el contexto de aspectos presupuestales y financieros dando de ésta manera cumplimiento del marco legal antes mencionado.

Durante el presente año, el H. Congreso del Estado tuvo acontecimientos especiales como el proceso de entrega – recepción de las LX y LXI Legislatura junto con la expedición del documento al Instituto Superior de Auditoría y Fiscalización como lo indica la Ley Orgánica para el Poder Legislativo; de igual manera se lleva a cabo la instalación de la sexagésima primera Legislatura Constitucional del Estado de Sonora.

### ✓ **Panorama Económico y Financiero.**

El presupuesto de Egresos del Poder Legislativo del Estado de Sonora, fue elaborado y ejercido en alineación a lo establecido en la Ley General de Contabilidad Gubernamental en materia de Armonización Contable con cada una de las cuentas que se describen en el catálogo de cuentas de la propia ley, brindando de ésta manera información armonizada y clara; del mismo modo éste Poder trabaja con un sistema de información y administración financiera que revela información real actual sobre el destino de los recursos públicos generando transparencia sobre el ejercicio de los mismos.

### ✓ **Autorización e Historia.**

El Supremo Poder del Estado se divide para su ejercicio en el Legislativo, Ejecutivo y Judicial como lo establece la Constitución Política de los Estados Unidos Mexicanos.

En su Capítulo II artículo 29, la Constitución del Estado de Sonora, establece el Ejercicio del Poder Legislativo depositado en una asamblea de representantes del pueblo, denominada Congreso del Estado de Sonora.

HISTORIA. -

Con 185 años de existencia, el Honorable Congreso del Estado es una de las Instituciones de mayor arraigo e historia en Sonora.

En distintas etapas trascendentales de la vida política, económica y social del Estado, el Congreso ha cumplido cabalmente su responsabilidad conferida en la Constitución federal y local, desempeñando su

función legislativa en la expedición y adecuación de normas jurídicas. Asimismo, cuando las circunstancias así lo han requerido, este Poder ha actuado honrosamente en defensa del régimen interior local, ante agravios a su Soberanía, y en ocasiones, dando la pauta del rumbo político nacional.

Durante el período en que Sonora y Sinaloa constituyeron el Estado de Occidente, el Poder Legislativo se depositó en una sola Asamblea integrada por 11 diputados. Por cada uno de ellos se elegía un suplente.

El Congreso Constituyente, instalado el 12 de septiembre de 1824, expidió la Constitución Política de 31 de octubre de 1825 y concluyó sus funciones el 29 de febrero de 1826.

El I Congreso Constitucional se instaló en la ciudad de El Fuerte el 1° de marzo de 1826, peregrinó por Cósala y Concordia como consecuencia de sus disensiones internas, concluyó por fijar la capital del Estado en la ciudad de Álamos y terminó sus funciones el 29 de febrero de 1828.

El II Congreso Constitucional se instaló el 1° de marzo de 1828, iniciando sus gestiones con la expedición de un Decreto ordenando que se hicieran rogativas por el éxito de sus labores y terminó el 28 de febrero de 1830.

El III Congreso Constitucional del 2 de marzo de 1830 al 7 de febrero de 1831 se disolvió en virtud de que el Congreso de la Unión dividió al Estado de Occidente para formar los de Sonora y Sinaloa.

Así el Congreso Constituyente del Estado de Sonora se instaló en Hermosillo el 13 de marzo de 1831. Expidió la Constitución local del 13 de diciembre del mismo año y concluyó sus funciones el 31 de marzo de 1832.

El I Congreso Constitucional del 2 de abril de 1832 al 29 de enero de 1833, en que se disolvió expresando en el Decreto respectivo que lo ejecutaba así, porque no tenía libertad de guardar y hacer guardar la Constitución que había jurado cumplir y prevenía al titular del Poder Ejecutivo que, en vista de las circunstancias, obrara conforme éstas se lo permitieran. De acuerdo con los Convenios de Zavaleta se verificó elección de nuevo personal que se instaló el 22 de abril del mismo año y concluyó sus ejercicios el 31 de marzo de 1834.

El II Congreso Constitucional del 1° de abril de 1834 al 20 de noviembre de 1835 en que concluyó sus funciones y se disolvió en virtud de haberse publicado las Bases que establecieron en la República el régimen de gobierno central. Congreso Constitucional de enero a septiembre de 1838, bajo el amparo de la rebelión federalista encabezada por el General José Urrea.

El Congreso Constituyente se instaló en Ures el 3 de enero de 1847, expidió la Constitución local de 13 de mayo de 1848 y terminó sus funciones el 31 de marzo de 1849.

El I Congreso Constitucional del 1° de abril de 1849 al 31 de marzo de 1851.

El II Congreso Constitucional del 1° de abril de 1851 al 31 de marzo de 1853 y no volvió a constituirse con motivo de los acontecimientos que determinaron la última dictadura del general Santa Anna.

El Congreso Constituyente se instaló el 20 de agosto de 1857, para ajustar los preceptos de la Constitución local a los de la federal de 5 de febrero anterior. En julio de 1858 suspendió sus funciones con motivo de los acontecimientos de la Guerra de la Reforma, las reanudó en diciembre de 1860, expidió la Constitución local de 13 de febrero de 1861 y terminó su ejercicio el 15 de septiembre del mismo año.

A partir de este año se lleva la actual numeración de legislaturas:

- El I Congreso Constitucional del 16 de septiembre de 1861 al 15 de septiembre de 1863.
- El II Congreso Constitucional del 16 de septiembre de 1863 al 31 de diciembre de 1864 en que se publicó el decreto presidencial que estableció el estado de sitio en Sonora.
- El III Congreso Constitucional del 28 de noviembre de 1867 al 15 de septiembre de 1869.
- El IV Congreso Constitucional del 16 de septiembre de 1869 al 15 de septiembre de 1871.
- El V Congreso Constitucional del 16 de septiembre de 1871 al 15 de septiembre de 1873. Ejerció funciones de Constituyente y expidió la Constitución local de 1° de noviembre de 1872, que entre otras modalidades prohibía la reelección del gobernador. Éste la devolvió con observaciones sin tener derecho de veto, por lo que tocaba a reformas constitucionales, originando una división de la legislatura en dos grupos. Los adictos al gobierno llamaron a los suplentes del grupo contrario, dieron entrada a las observaciones y expidieron una nueva Constitución el 31 de mayo de 1873 ajustada a las conveniencias personales del General Pesqueira. Terminó sus funciones el 15 de septiembre de 1873.
- El VI Congreso Constitucional del 16 de septiembre de 1873 al 15 de septiembre de 1875.
- El VII Congreso Constitucional del 16 de octubre de 1875 al 14 de marzo de 1876 en que el general Vicente Mariscal decretó el estado de sitio autorizado por el Presidente Lerdo de Tejada y asumió los mandos militar y político del Estado. Habiendo convocado a elecciones de poderes constitucionales se instaló nueva Legislatura con el mismo número el 1° de julio de 1877 y duró en sus funciones hasta el 15 de septiembre de 1879. Resolvió el conflicto constitucional planteado en 1872 y declaró vigente la Constitución local de 1° de noviembre de este año. También se dividió en grupos, culminando con la disposición del gobernador Mariscal.
- El VII Congreso Constitucional del 16 de septiembre de 1879 al 15 de septiembre de 1881.
- El VIII Congreso Constitucional del 16 de septiembre de 1881 al 15 de septiembre de 1883.
- El IX Congreso Constitucional del 16 de septiembre de 1883 al 15 de septiembre de 1885.

1



- El X Congreso Constitucional, del 16 de septiembre de 1885 al 15 de septiembre de 1887.
- El XI Congreso Constitucional, del 16 de septiembre de 1887 al 15 de septiembre de 1889.
- El XII Congreso Constitucional, del 16 de septiembre de 1889 al 15 de septiembre de 1891.
- El XIII Congreso Constitucional, del 16 de septiembre de 1891 al 15 de septiembre de 1893.
- El XIV Congreso Constitucional, del 16 de septiembre de 1893 al 15 de septiembre de 1895.
- El XV Congreso Constitucional, del 16 de septiembre de 1895 al 15 de septiembre de 1897.
- El XVI Congreso Constitucional, del 16 de septiembre de 1897 al 15 de septiembre de 1899.
- El XVII Congreso Constitucional, del 16 de septiembre de 1899 al 15 de septiembre de 1901.
- El XVIII Congreso Constitucional, del 16 de septiembre de 1901 al 15 de septiembre de 1903.
- El XIX Congreso Constitucional, del 16 de septiembre de 1903 al 15 de septiembre de 1905.
- El XX Congreso Constitucional, del 16 de septiembre de 1905 al 15 de septiembre de 1907.
- El XXI Congreso Constitucional, del 16 de septiembre de 1907 al 15 de septiembre de 1909.
- El XXII Congreso Constitucional, del 16 de septiembre de 1909 al 15 de septiembre de 1911.
- El XXIII Congreso Constitucional del 16 de septiembre de 1911 al 15 de septiembre de 1913. Desconoció al General Victoriano Huerta como presidente de la República y al terminar su bienio se interrumpió el orden constitucional.
- El XXIV Congreso Constitucional se instaló en Hermosillo el 18 de junio de 1917, se trasladó a Magdalena en donde se expidió la Constitución Política de 15 de septiembre del mismo año y terminó sus funciones el 15 de septiembre de 1919.
- El XXV Congreso Constitucional del 16 de septiembre de 1919 al 15 de septiembre de 1921 desconoció al presidente Carranza en abril de 1920 y todos sus componentes se contaron entre los firmantes del Plan de Agua Prieta.
- El XXVI Congreso Constitucional, del 16 de septiembre de 1921 al 15 de septiembre de 1923.
- El XXVII Congreso Constitucional, del 16 de septiembre de 1923 al 15 de septiembre de 1925.

- El XXVIII Congreso Constitucional, del 16 de septiembre de 1925 al 15 de septiembre de 1927.
- El XXIX Congreso Constitucional se instaló el 16 de septiembre de 1927, desconoció al presidente Portes Gil el 3 de marzo de 1929 y concluyó sus funciones a fines de abril siguiente en que las tropas federales recuperaron el Estado.
- El XXX Congreso Constitucional, del 1° de diciembre de 1929 al 15 de septiembre de 1931.
- El XXXI Congreso Constitucional, del 16 de septiembre de 1931 al 15 de septiembre de 1933.
- El XXXII Congreso Constitucional, del 16 de septiembre de 1933 al 15 de septiembre de 1935.
- El XXXIII Congreso Constitucional, del 16 de septiembre al 17 de diciembre siguiente en que el Senado de la República declaró desaparecidos los poderes del Estado.
- El XXXIII bis Congreso Constitucional, del 26 de diciembre de 1936 al 15 de septiembre de 1937, en que concluyó el bienio de la anterior Legislatura.
- El XXXIV Congreso Constitucional, del 16 de septiembre de 1937 al 15 de septiembre de 1939.
- El XXXV Congreso Constitucional, del 16 de septiembre de 1939 al 15 de septiembre de 1941.
- El XXXVI Congreso Constitucional, del 16 de septiembre de 1941 al 15 de septiembre de 1943.
- El XXXVII Congreso Constitucional, del 16 de septiembre de 1943 al 15 de septiembre de 1946. A partir de esta Legislatura se aumentó su ejercicio a tres años como ocurre hasta la fecha.

Con la reforma política impulsada por el presidente José López Portillo a finales de los años 70's, por primera vez en Sonora hubo diputados por el principio de representación proporcional, mejor conocidos como plurinominales, de tal manera que en la XLIX Legislatura se contó con 19 legisladores, de los cuales 15 eran de mayoría y cuatro plurinominales. Cabe destacar que también esta fue la primera ocasión que un partido de oposición, el PAN, obtuvo diputados por el principio de mayoría relativa, al ganar los distritos XI y XII, de Obregón Norte y Obregón Sur.

Desde 1917, la integración del Congreso del Estado de Sonora ha evolucionado de la siguiente manera:

- \* 1917 a 1931 estaba conformado por 15 diputados;
- \* 1931 a 1970 por 9 diputados;
- \* 1970 a 1979 por 11 diputados;
- \* 1979 a 1982 por 19 diputados (15 de elección y 4 plurinominales);

- \* 1982 a 1988 por 24 diputados (18 de elección y 6 plurinominales);
- \* 1988 a 1994 por 27 diputados (18 de elección y 9 plurinominales);
- \* Desde 1994 a la fecha, 33 diputados (21 de elección y 12 plurinominales) con la excepción de la LVII Legislatura.

#### LV LEGISLATURA

Otra Legislatura que se distinguió de las demás fue la LV, ya que se puede caracterizar como una Legislatura de transición, debido a que fue la única del periodo de la postrevolución (1928-1997) que no contó con la mayoría de un partido. Ninguno de los tres partidos obtuvo la mayoría simple –la mitad más uno– de las curules del Congreso. Esto que apenas en una elección anterior, en 1994, había ocurrido en otras entidades, tenía un componente de novedad muy grande y generó expectativas en todos los sentidos. Para unos ponía fin al monopolio de las iniciativas de ley, haría efectiva la división de poderes y obligaría a una negociación permanente que podría llevar a una cultura del acuerdo, no del ataque.

Entre las nuevas leyes que destacan de la LV Legislatura se encuentran la Ley Orgánica del Poder Legislativo del Estado de Sonora, la Ley de Integración para Personas con Discapacidad, la Ley de Atención y Protección a Víctimas del Delito, la Ley del Deporte, la Ley de Fomento a la Cultura y las Artes, la Ley que Crea el Fondo para la Procuración de Justicia del Estado y la Ley de Prevención y Atención a la Violencia Intrafamiliar para el Estado de Sonora.

#### LVI LEGISLATURA

En la LVI Legislatura, cuyo periodo comprendió el 16 de septiembre de 2000 al 15 de septiembre de 2003, tampoco ningún partido tuvo la mayoría simple, como en la LV. Entre las nuevas disposiciones que aprobó esta Legislatura se encuentran la Ley de Gobierno y Administración Municipal, la Ley de Transporte, la Ley para la Protección de los Derechos de Niñas, Niños y Adolescentes, la Ley que Crea el Registro Estatal de Agentes Inmobiliarios y la Ley de Fomento Económico. Además aprobó reformas a diversas disposiciones, como la Constitución Política para el Estado de Sonora, el Código Penal y el Código de Procedimientos Penales para el Estado de Sonora; el Código Civil y el Código de Procedimientos Civiles para el Estado de Sonora, la Ley de Hacienda del Estado de Sonora, la Ley de Hacienda Municipal, la Ley Catastral y Registral del Estado de Sonora, la Ley de Tránsito para el Estado de Sonora, la Ley de Ganadería para el Estado de Sonora y la Ley Reglamentaria para el Ejercicio de las Profesiones en el Estado de Sonora.

A esta Legislatura correspondió además calificar la elección de Gobernador del Estado, lo cual representa la última vez que el Poder Legislativo lleva a cabo una calificación, ya que para la elección de 2009 corresponderá al Consejo Estatal Electoral llevarla a cabo, de acuerdo a la reforma electoral aprobada en junio de 2002.

#### LVII LEGISLATURA

La LVII Legislatura se desempeñó del 16 de septiembre de 2003 al 15 de septiembre de 2006. Debido a una resolución emitida por el Tribunal Electoral del Poder Judicial de la Federación estuvo integrada por 31 diputados en lugar de los 33 que desde la LIV Legislatura se habían desempeñado en el Poder Legislativo.

Es considerada como una de las legislaturas más productivas, al emitir 20 nuevas leyes, siete reformas constitucionales y 34 decretos de reformas a diversas disposiciones. Se estima que dicha productividad fue superior en un 140 por ciento con respecto a las legislaturas anteriores a ésta.

Destacan el nuevo Código Electoral para el Estado de Sonora, la Ley de Acceso a la Información Pública, la Ley de Ganadería, la Ley de Desarrollo Social, la Ley de Fomento al Desarrollo Forestal Sustentable, la Ley de Acuicultura, la Ley de Reconocimiento al Mérito Cívico, la Ley de Donación para Organismos Humanos y la Ley de Protección Civil.

#### LVIII LEGISLATURA

La LVIII Legislatura de Sonora rindió protesta el 16 de septiembre de 2006 y estuvo integrada por 33 diputados, de los cuales catorce representaron al Partido Revolucionario Institucional; trece al Partido Acción Nacional; tres al Partido de la Revolución Democrática; dos al Partido Nueva Alianza y uno al Partido del Trabajo.

Los legisladores del grupo parlamentario del PRI Sonora fueron: Carlos Daniel Fernández Guevara, Sergio Cuéllar Yescas, Irma Villalobos Rascón, Luis Melecio Chavarín Gaxiola, Héctor Sagasta Molina, Hermes Martín Biébrich Guevara, José Víctor Martínez Olivarría, Manuel Ignacio Acosta Gutiérrez, Claudia Artemiza Pavlovich Arellano, José Luis Marcos León Perea, Rogelio Manuel Díaz Brown Ramsburgh, Juan Leyva Mendivil, Guillermo Peña Enríquez y Próspero Manuel Ibarra Otero.

Por el grupo parlamentario del PAN por la Transparencia participaron Florencio Díaz Armenta, Darío Murillo Bolaños, Leticia Amparano Gámez, Francisco García Gámez, Enrique Pesqueira Pellat, Susana Saldaña Cavazos, Zacarías Neyoy Yocupicio, Óscar René Téllez Leyva, Carlos Amaya Rivera, Irma Dolores Romo Salazar, Jesús Fernando Morales Flores, Edmundo García Pavlovich y Emmanuel López Medrano.

Los diputados que integraron el grupo parlamentario del PRD fueron: Reynaldo Millán Cota, Petra Santos Ortiz y Juan Manuel Saucedá Morales; del PANAL: José Salomé Tello Magos y Ventura Félix Armenta, y por el PT, Mónico Castillo Rodríguez.

Durante el ejercicio de la LVIII Legislatura se aprobaron más de 70 leyes y reformas de un alto e indiscutible contenido social, siempre con la mira puesta en el bienestar de las y los sonorenses a quienes representaron.

Se aprobaron las leyes de Fomento al Turismo, Obras Públicas, Fomento a la Innovación y el Desarrollo Científico y Tecnológico; que Regula el otorgamiento de Becas y Estímulos Educativos, de Adultos Mayores, de Acceso de las Mujeres a una Vida Libre de Violencia, de Promoción y Fomento Minero, de

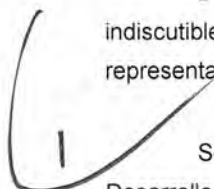

Atención a Migrantes, de Profesiones, de Mecanismos Alternativos para la Solución de Controversias, y de Atención y Protección de Víctimas del Delito.

Asimismo la Ley que Regula la Operación de Yunques y Recicladoras, la Ley Orgánica del CESUES, la Ley de Alianzas Público-Privadas, la Ley de Fiscalización Superior, la Ley de Pesca y Acuicultura, la Ley Orgánica de la Procuraduría de la Defensa del Menor y la Familia, la Ley del Equilibrio Ecológico y Protección al Ambiente, la Ley para la Igualdad entre Mujeres y Hombres, la Ley que Regula el Funcionamiento y Operación de los Establecimientos Comerciales que prestan al público el servicio de acceso a Internet.

También las leyes de Protección a Madres Jefas de Familia, que Determina las bases de operación de las Casas de Empeño, de Seguridad Escolar, de Fomento al Deporte, de Tratamiento y Control de Adicciones, de Fomento de Energías Renovables y Eficiencia Energética, de Expropiación, de Desarrollo Rural Sustentable y una nueva Ley Orgánica del Poder Legislativo, la cual regula y ordena el trabajo de los diputados, crea un Comité Ciudadano de Evaluación del Desempeño Legislativo e Instituye un Código de Ética que norma el comportamiento de los legisladores.

Igualmente se llevaron a cabo reformas al Código Electoral, se aprobó una nueva distritación para Sonora, se aprobaron reformas a los códigos Penal y de Procedimientos Penales en materia de violencia de género; al Código Civil y de Procedimientos Civiles en diversas materias, como la Patria Potestad, y a leyes como las de Protección Civil, Salud, Agentes Inmobiliarios, Tránsito, Seguridad Pública, Hacienda, Alcoholes; reformas para instituir la certificación educativa; se despenalizó la difamación y la injuria, se tipificó como delito la Trata de Personas; se reformó la ley que crea el Colegio de Bachilleres y se aprobaron reformas en beneficio de las personas con discapacidad, entre otras.

## LIX LEGISLATURA

El primer minuto del 16 de septiembre de 2009 asumió funciones la LIX Legislatura del Estado de Sonora, al rendir protesta sus 33 integrantes ante la mesa directiva de la Diputación Permanente. Esta Legislatura se compone de cinco grupos parlamentarios: PAN con catorce integrantes; PRI con doce; PANAL con tres, PRD con dos y PVEM con dos.

El grupo parlamentario del Partido Acción Nacional está integrado por los diputados: Leslie Pantoja Hernández, Jesús Alberto López Quiroz, David Cuauhtémoc Galindo Delgado, Moisés Ignacio Casal Díaz, María Dolores Montaña Maldonado, Damián Zepeda Vidales, Héctor Moisés Laguna Torres, Eloísa Flores García, Sara Martínez de Teresa, Enrique Reina Lizárraga, Alejandra López Noriega, David Secundino Galván Cázares, Reginaldo Duarte Iñigo y Félix Rafael Silva López.

El grupo parlamentario del Partido Revolucionario Institucional lo componen los diputados: Gerardo Figueroa Zazueta, Héctor Ulises Cristópulos Ríos, Vicente Solís Granados, Flor Ayala Robles Linares, Otto Guillermo Claussen Iberri, Raúl Acosta Tapia, Faustino Félix Chávez, Alberto Natanael Guerrero López, José Luis Germán Espinoza, Bulmaro Andrés Pacheco Moreno, Roberto Ruibal Astiazarán y Marco Antonio Ramírez Wakamatzu.



El grupo parlamentario del Partido Nueva Alianza se integra por los diputados Daniel Córdova Bon, Jorge Antonio Valdez Villanueva y Óscar Manuel Madero Valencia; el grupo parlamentario del Partido de la Revolución Democrática por: Gorgonia Rosas López y José Guadalupe Curiel, y el grupo parlamentario del Partido Verde por: Carlos Heberto Rodríguez Freaner y César Augusto Marcor Ramírez.

## LX LEGISLATURA

La LX Legislatura del Congreso del Estado de Sonora quedó instalada pasadas las 21:00 horas del 16 de septiembre de 2012 con 32 diputados, ante el fallecimiento del diputado electo, Eduardo Enrique Castro Luque, ocurrido días antes de la toma de protesta.

A partir del 16 de septiembre de 2013, esta Legislatura cuenta con sus 33 integrantes, al rendir protesta por el distrito XVII con cabecera en Obregón Centro, la diputada Rossana Cobo García, quien resultó electa en elección extraordinaria celebrada el 7 de julio de ese año en el municipio de Cajeme.

El grupo parlamentario del Partido Acción Nacional lo integran los diputados: José Everardo López Córdova, distrito I San Luis Río Colorado; Marco Antonio Flores Durazo, distrito II Puerto Peñasco; Ignacio García Fierros, distrito III Altar; Mireya de Lourdes Almada Beltrán, distrito V Nogales Sur; José Carlos Serrato Castell, distrito VIII Hermosillo Noroeste; Juan Manuel Armenta Montaña, distrito IX Hermosillo Centro; Perla Zuzuki Aguilar Lugo, distrito X Hermosillo Noreste.

Javier Antonio Neblina Vega, distrito XI Hermosillo Costa; Luis Ernesto Nieves Robinson Bours, distrito XII Hermosillo Sur; Raúl Augusto Silva Vela, distrito XIX Navojoa; Baltazar Valenzuela Guerra, distrito XX Etchojoa, y por el principio de representación proporcional, Gildardo Real Ramírez, Shirley Guadalupe Vázquez Romero y Mónica Paola Robles Manzanedo.

El grupo parlamentario del Partido Revolucionario Institucional está integrado por los diputados Humberto Jesús Robles Pompa, distrito IV Nogales Norte; Guadalupe Adela Gracia Benítez, distrito VI Cananea; Vicente Terán Uribe, distrito VII Agua Prieta; José Luis Marcos León Perea, distrito XIII Guaymas; Carlos Enrique Gómez Cota, distrito XIV Empalme; Luis Alfredo Carrasco Agramón, distrito XV Obregón Sur.

Abel Murrieta Gutiérrez, distrito XVI Obregón Sureste; Rossana Cobo García, distrito XVII Obregón Centro; Abraham Montijo Cervantes, distrito XVIII Obregón Norte, y por el principio de representación proporcional, Carlos Samuel Moreno Terán, José Abraham Mendivil López y Luis Alejandro García Rosas.

El grupo parlamentario del Partido Verde Ecologista de México lo integran los diputados Próspero Manuel Ibarra Otero, distrito XXI Huatabampo; Vernon Pérez Rubio Arteé y Karina García Gutiérrez, ambos por el principio de representación proporcional.

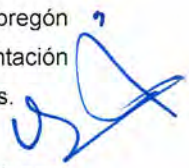

Por el mismo principio son los integrantes del grupo parlamentario del Partido Nueva Alianza, diputados Ismael Valdez López y José Lorenzo Villegas Vázquez, y del Partido de la Revolución Democrática, los diputados Carlos Ernesto Navarro López e Hilda Alcira Chang Valenzuela.

## LXI LEGISLATURA

La Comisión Instaladora, de conformidad con lo establecido en los artículos 12 y 16 de la Ley Orgánica del Poder Legislativo, convoca a los diputados que integrarán la LXI Legislatura del Congreso del Estado de Sonora, a la junta preparatoria y posterior instalación de la misma, a celebrarse a las cero horas del día 16 de septiembre del año en curso, en el recinto que ocupa el Salón de Sesiones de esta Soberanía. La ciudadana Diputada de la LX Legislatura Perla Zuzuki Aguilar Lugo, lleva a cabo la toma de protesta constitucional de la nueva Legislatura formada por los siguientes integrantes:

Distrito I. San Luis Río Colorado la ciudadana Lina Acosta Cid, del distrito II. Puerto Peñasco la ciudadana Célida Teresa López Cárdenas, por el distrito III. Caborca el ciudadano Rodrigo Acuña Arredondo, distrito IV. Nogales Norte el ciudadano José Armando Gutiérrez Jiménez, distrito V. Nogales Sur la ciudadana Sandra Mercedes Hernández Barajas, VI. Cananea el ciudadano Javier Dagnino Escobosa, VII. Agua Prieta el ciudadano Carlos Manuel Fú Salcido, distrito VIII. Hermosillo Noroeste la ciudadana Rosario Carolina Lara Moreno, distrito IX. Hermosillo Centro la ciudadana Kitty Gutiérrez Mazón, X. Hermosillo Norte ciudadano David Homero Palafox Celaya, XI. Hermosillo Costa ciudadana Iris Fernanda Sánchez Chiu, XII. Hermosillo Sur ciudadana Flor Ayala Robles Linares, XIII. Guaymas el ciudadano Manuel Villegas Rodríguez, distrito XIV. Empalme el ciudadano José Luis Castillo Godínez, distrito XV. Correspondiente a la Cd. Obregón Sur Brenda Elizabeth Jaime Montoya, distrito XVI. Cd. Obregón Sureste Omar Alberto Guillen Partida, XVII. Cd. Obregón Centro el ciudadano Emeterio Ochoa Bazúa, distrito XVIII. De Cd. Obregón Norte Rafael Buelna Clark, distrito XIX. Navojoa Jorge Luis Márquez Cazares, distrito XX. Etchojoa la ciudadana Ana María Luisa Valdés Avilés, XXI. Huatabampo el ciudadanp Ramón Antonio Díaz Nieblas y los siguientes diputados por representación proporcional: Fermín Trujillo Fuentes y Teresa María Olivares Ochoa por PANAL, José Ángel Rochín López por Morena, Carlos Alberto León García por Partido Movimiento Ciudadano, Juan José Lam Angulo por PRD, por el Partido Acción Nacional Lisette López Godínez, Moisés Gómez Reyna, Luis Serrato Castell y Angélica María Payán García. Finalmente por el Partido Revolucionario Institucional Jesús Epifanio Salido Pavlovich, Javier Villarreal Gámez y Karmen Aida Díaz Brown Ojeda.

### ✓ Organización y Objeto Social.

#### ORGANIZACIÓN. –

El Poder Legislativo se compone de 4 dependencias: Cámara, Oficialía Mayor, Instituto Superior de Auditoría y Fiscalización y la Contraloría Interna.



La Cámara del Poder Legislativo se compone de 33 Diputados, de los cuales 21 Diputados Propietarios electos en forma directa por el principio de mayoría relativa y 12 Diputados electos por el principio de representación proporcional.

La Oficialía Mayor, está compuesta por 4 Subdirecciones y 3 Direcciones Generales como se muestra en el organigrama.

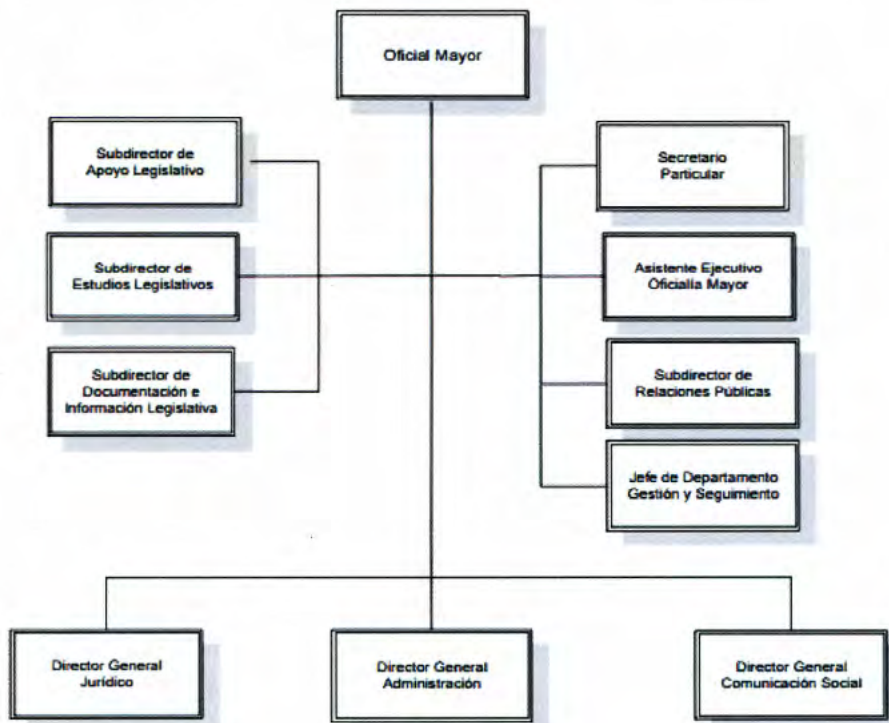

El ISAF (Instituto Superior de Administración Financiera) se compone de la siguiente manera:

*[Handwritten signature]*

*[Handwritten signature]*

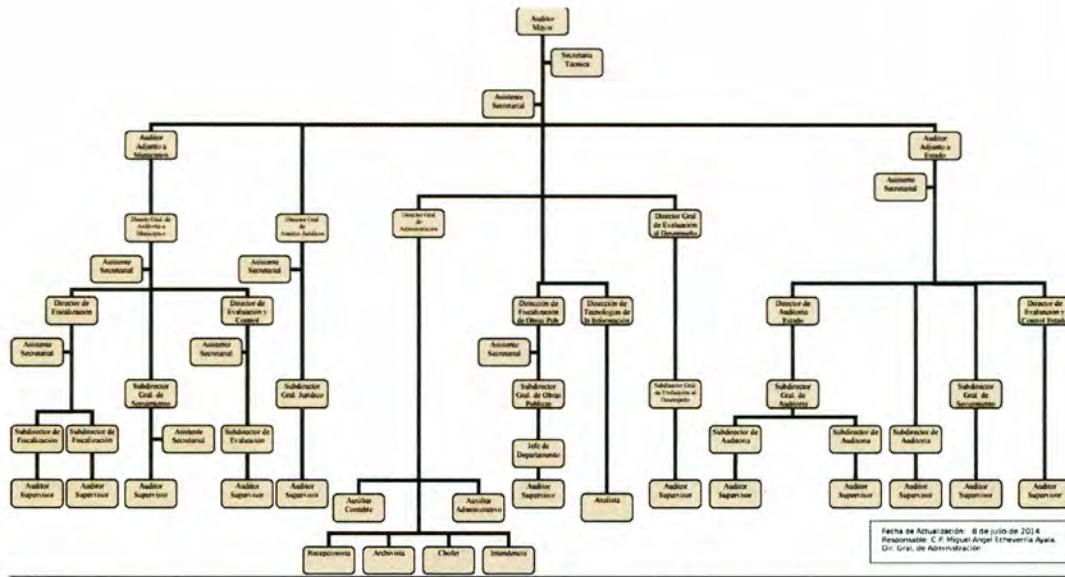

La Contraloría Interna se compone como se explica en el organigrama, por dos Direcciones Generales.

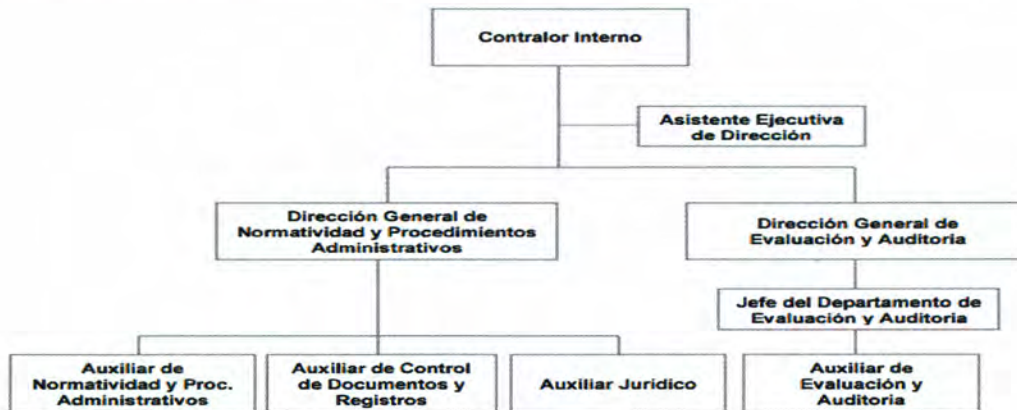

OBJETO SOCIAL. -

El Poder Legislativo tiene la facultad de cumplir con sus atribuciones de legislar, fiscalizar y representar a la Población del Estado de Sonora.

- ✓ Bases de preparación de los Estados Financieros.

Con el objeto de dar cumplimiento tanto a la armonización contable y establecer los criterios que regirán la contabilidad gubernamental y la emisión de la información financiera de los entes públicos en el Estado de Sonora; con el fin de facilitar el registro y la fiscalización de los activos, pasivos, ingresos y gastos que contribuyan a la medición de la eficacia, economía y eficiencia del gasto e ingresos públicos, la administración

de la deuda pública incluyendo el patrimonio; este Poder se rige según lo que establece la Ley de Contabilidad Gubernamental para el Estado de Sonora y la Ley de General de Contabilidad Gubernamental.

Los postulados básicos de Contabilidad Gubernamental establecen la identificación, análisis, interpretación, captación, procesamiento y reconocimiento de las transformaciones, transacciones y otros eventos que puedan afectar el presente ente público; es por ello que los Estados Financieros se sustentan en los presentes para el registro de sus operaciones, elaboración y presentación de los mismos.

✓ **Políticas de contabilidad significativas.**

Con la finalidad de apoyarnos para la transición de la aplicación de la Ley General de Contabilidad Gubernamental se realizaron avalúos con el Colegio de Valuadores Profesionales del Estado de Sonora. Durante el 2007 fue el primero reconociendo valores del terreno, edificio y activo fijo perteneciente al Poder Legislativo; fue en el año 2012 que debido a ampliaciones a la construcción del edificio se elaboró otro solamente de terrenos y edificios.

Por su parte, en cumplimiento de la misma Ley, se adquirió un Sistema Integral de Información y Administración Financiera en octubre del 2007 entrando en operaciones en el Congreso del Estado para el inicio del ejercicio presupuestal 2008. Fue en el 2012, que el mismo se modificó y sigue actualizándose en el día a día para llegar a ser un sistema que se sujete registrando de manera armónica, delimitada y específica las operaciones presupuestarias y contables derivadas de la gestión pública, así como otros flujos económicos; generando de así estados financieros confiables, oportunos, comprensibles y comparables como establece la ley.

✓ **Posición en moneda extranjera y protección por riesgo cambiario.**

El Poder Legislativo no cuenta con activos o pasivos en moneda extranjera ya que su tipo cambiario es en pesos mexicanos por lo que sus reportes son en nuestra moneda.

✓ **Reporte analítico del activo.**

El H. Congreso del Estado maneja dos tipos de activos, el activo fijo y el circulante. El activo fijo o su equivalente está integrado por Bienes muebles e inmuebles, terrenos y los edificios.

✓ **Fideicomisos, mandatos y análogos.**

NADA QUE INFORMAR



✓ **Reporte de la recaudación.**

NADA QUE INFORMAR



- ✓ Información sobre la deuda y el reporte analítico de la deuda.

NADA QUE INFORMAR

- ✓ Calificaciones otorgadas.

NADA QUE INFORMAR

- ✓ Proceso de mejora.

En el afán de ser una Institución que proporcione servicios de apoyo eficientes y transparentes para cumplir con sus atribuciones de legislar, fiscalizar y representar a la población del Estado de Sonora; el Congreso del Estado se encuentra certificado en ISO 9001-2008. Para el logro de servidores públicos comprometidos con la mejora continua en procesos que garanticen un responsable, honesto y transparente manejo de recursos públicos mediante la rendición de cuentas sustentados en principios éticos y morales.

Por otra parte, como se hizo mención en las políticas de contabilidad, el Congreso del Estado cuenta desde el 2008 con un Sistema Integral de Información y Administración Financiera, que año con año ha ido evolucionando para el cumplimiento en de la Ley.

- ✓ Información por segmentos.

NADA QUE INFORMAR

- ✓ Eventos posteriores al cierre.

NADA QUE INFORMAR

- ✓ Partes relacionadas.

NADA QUE INFORMAR

- ✓ Responsabilidad sobre la presentación razonable de los Estados Financieros.

“Bajo protesta de decir la verdad declaramos que los Estados Financieros y sus notas, son razonablemente correctos y son responsabilidad del emisor”.

 <p>Ing. Jesús Ramón Maya Grijalva Director General de Administración</p>	 <p>Lic. José Ángel Barrios García Oficial Mayor</p>
--	--



**Sistema Estatal de Evaluación**  
**Estado Analítico del Activo**  
**H. CONGRESO DEL ESTADO DE SONORA**  
**1 DE ENERO AL 31 DE DICIEMBRE DE 2015**

CPCA-I-06

CUENTA PÚBLICA 2015

Concepto	Saldo Inicial 1	Cargos del Periodo 2	Abonos del Periodo 3	Saldo Final 4 (1+2-3)	Variación del Periodo (4-1)
<b>ACTIVO</b>	<b>241,349,606.84</b>	<b>3,158,549,091.31</b>	<b>3,239,846,849.77</b>	<b>160,051,848.38</b>	<b>-81,297,758.46</b>
<b>Activo Circulante</b>	<b>109,890,900.93</b>	<b>3,133,940,642.11</b>	<b>3,239,846,849.77</b>	<b>3,984,693.27</b>	<b>-105,906,207.66</b>
Efectivo y Equivalentes	108,758,334.73	2,072,771,193.26	2,178,865,843.15	2,663,684.84	-106,094,649.89
Derechos a Recibir Efectivo o Equivalentes	1,050,490.62	1,060,017,296.45	1,060,115,542.74	952,244.33	-98,246.29
Derechos a Recibir Bienes o Servicios	82,075.58	1,152,152.40	865,463.88	368,764.10	286,688.52
Inventarios					
Almacenes					
Estimación por Pérdida o Deterioro de Activos Circulantes					
Otros Activos Circulantes					
<b>Activo No Circulante</b>	<b>131,458,705.91</b>	<b>24,608,449.20</b>	<b>0.00</b>	<b>156,067,155.11</b>	<b>24,608,449.20</b>
Inversiones Financieras a Largo Plazo	0.00	0.00	0.00	0.00	0.00
Derechos a Recibir Efectivo o Equivalentes a Largo Plazo	0.00	0.00	0.00	0.00	0.00
Bienes Inmuebles, Infraestructura y Construcciones en Proceso	90,879,293.63	37,060,212.44	0.00	127,939,506.07	37,060,212.44
Bienes Muebles	40,396,526.68	-12,776,877.44	0.00	27,619,649.24	-12,776,877.44
Activos Intangibles	182,885.60	325,114.20	0.00	507,999.80	325,114.20
Depreciación, Deterioro y Amortización Acumulada de Bienes		0.00		0.00	0.00
Activos Diferidos					
Estimación por Pérdida o Deterioro de Activos no Circulantes					
Otros Activos no Circulantes					

DIRECTOR GENERAL DE ADMINISTRACION

ING. JESUS RAMON MOYA GRIJALVA

OFICIAL MAYOR

LIC. JOSE ANGEL BARRIOS GARCIA



Sistema Estatal de Evaluación  
 Estado Analítico de la Deuda y Otros Pasivos  
 H. CONGRESO DEL ESTADO DE SONORA  
 Del 1 de Enero al 31 de Diciembre de 2015

CPCA-I-07

CUENTA PÚBLICA 2015

DENOMINACIÓN DE LAS DEUDAS	MONEDA DE CONTRATACIÓN	INSTITUCIÓN O PAÍS ACREEDOR	SALDO INICIAL DEL PERIODO	SALDO FINAL DEL PERIODO
<b>DEUDA PÚBLICA</b>				
<b>Corto Plazo</b>				
<b>Deuda Interna</b>				
Instituciones de Crédito				
Títulos y Valores				
Arrendamientos Financieros				
<b>Deuda Externa</b>				
Organismos Financieros Internacionales				
Deuda Bilateral				
Títulos y Valores				
Arrendamientos Financieros				
<i>Subtotal Corto Plazo</i>				
<b>Largo Plazo</b>				
<b>Deuda Interna</b>				
Instituciones de Crédito				
Títulos y Valores				
Arrendamientos Financieros				
<b>Deuda Externa</b>				
Organismos Financieros Internacionales				
Deuda Bilateral				
Títulos y Valores				
Arrendamientos Financieros				
<i>Subtotal Largo Plazo</i>				
Otros Pasivos			49,302,361.29	1,811,339.75
<b>Total Deuda y Otros Pasivos</b>			<b>49,302,361.29</b>	<b>1,811,339.75</b>

DIRECTOR GENERAL DE ADMINISTRACION

ING. JESUS RAMON MOYA GRIJALVA

OFICIAL MAYOR

LIC. JOSE ANGEL BARRIOS GARCIA





Sistema Estatal de Evaluación  
Estado Analítico de Ingresos  
H. CONGRESO DEL ESTADO DE SONORA  
del 1 de Enero al 31 de Diciembre de 2015

CPCA-II-08

**CUENTA PÚBLICA 2015**

Rubros de los Ingresos	Ingresos Estimado Original Anual  (1)	Ampliaciones y Reducciones (+ ó -)  (2)	Ingresos Modificado Anual  (3= 1 +2)	Ingresos Devengado  (4)	Ingresos Recaudado  (5)	Variación Vs Original  (6= 5 - 1 )	% de Avance Anual  (7= 5/1)
<b>Saldo Inicial Caja y Bancos</b>						\$108,758,334.73	
1 Impuestos							
2 Cuotas y Aportaciones de Seguridad Social							
3 Contribuciones de Mejoras							
4 Derechos							
5 Productos Corriente Capital							
6 Aprovechamientos Corriente Capital							
7 Ingresos por Ventas de Bienes y Servicios							
8 Participaciones y Aportaciones	710,000,000.00	149,604,296.45	859,604,296.45	875,961,884.53	875,961,884.53	165,961,884.53	1.23
9 Transferencias, Asignaciones, Subsidios y Otras Ayudas <b>FEDERALES</b>							
Transferencias, Asignaciones, Subsidios y Otras Ayudas <b>ESTATALES</b>							
10 Ingresos Derivados de Financiamientos							
<b>Total</b>	710,000,000.00	149,604,296.45	859,604,296.45	875,961,884.53	875,961,884.53	165,961,884.53	1.23
					Ingresos Excedentes 1	165,961,884.53	

DIRECTOR GENERAL DE ADMINISTRACION

ING. JESUS RAMON MOYA GRIJALVA

OFICIAL MAYOR

LIC. JOSE ANGEL BARRIOS GARCIA



**Sistema Estatal de Evaluación  
Estado Analítico de Ingresos  
H. CONGRESO DEL ESTADO DE SONORA  
del 1 de Enero al 31 de Diciembre de 2015**

CPCA-II-08

**CUENTA PÚBLICA 2015**

Rubros de los Ingresos	Ingresos Estimado Original Anual (1)	Ampliaciones y Reducciones (+ ó -) (2)	Ingresos Modificado Anual (3= 1 +2)	Ingresos Devengado (4)	Ingresos Recaudado (5)	Variación Vs Original (6= 5 - 1)	% de Avance Anual (7= 5/1)
<b>Estado Analítico de Ingresos Por Fuente de Financiamiento</b>	Ingresos Estimado Original Anual (1)	Ampliaciones y Reducciones (2)	Ingresos Modificado Anual (3= 1 +2)	Ingresos Devengado (4)	Ingresos Recaudado (5)	Variación Vs Original (6= 5 - 1)	% de Avance Anual (7=5/1)
<b>Ingresos del Gobierno</b>							
Impuesto							
Contribuciones de Mejoras							
Derechos							
Productos							
Corriente							
Capital							
Aprovechamientos							
Corriente							
Capital							
Participaciones y Aportaciones	710,000,000.00	149,604,296.45	859,604,296.45	875,961,884.53	875,961,884.53	165,961,884.53	1.23
Aportación Estatal	710,000,000.00	10,210,967.08					
Recursos Recibidos por el ISAF/PROFIS		7,040,042.20					
Transferencias, Asignaciones, Subsidios y Otras Ayudas							
<b>Ingresos de Organismos y Empresas</b>							
<b>Ingresos derivados de Financiamiento</b>							
Ingresos Derivados de Financiamientos							
<b>Total</b>	710,000,000.00	149,604,296.45	859,604,296.45	875,961,884.53	875,961,884.53	165,961,884.53	1.23
					Ingresos Excedentes 1	165,961,884.53	

1 Los Ingresos Excedentes se presentan para efectos de cumplimiento de la Ley de Ingresos del Estado y Ley de Contabilidad Gubernamental. El importe reflejado siempre debe ser mayor a cero. Nunca en rojo. El saldo Inicial de Caja y Bancos es Informativo, No SE SUMA EN EL TOTAL.

DIRECTOR GENERAL DE ADMINISTRACION

ING. JESUS RAMON MUÑOZ GRIJALVA

OFICIAL MAYOR

LIC. JOSE ANGEL BARRIOS GARCIA



**Sistema Estatal de Evaluación**  
**Conciliación entre los Ingresos Presupuestarios y Contables**  
**H. CONGRESO DEL ESTADO DE SONORA**  
**1 de Enero al 31 de Diciembre de 2015**

CPCA-II-08-A

CUENTA PÚBLICA 2015

<b>1. Ingresos Presupuestarios</b>	<b>875,961,884.53</b>
------------------------------------	-----------------------

**(MAS)**

<b>2. Ingresos contables no presupuestarios</b>		<b>494,899.36</b>
Incremento por variación de inventarios	0.00	
Disminución del exceso de estimaciones por pérdida o deterioro u obsolescencia	0.00	
Disminución del exceso de provisiones	0.00	
Otros Ingresos y beneficios varios	0.00	
<b>Otros Ingresos contables no presupuestarios</b>	<b>494,899.36</b>	

**(MENOS)**

<b>3. Ingresos presupuestarios no contables</b>		<b>0.00</b>
Productos de capital	0.00	
Aprovechamientos de capital	0.00	
Ingresos derivados de financiamientos	0.00	
<b>Otros Ingresos presupuestarios no contables</b>	<b>0.00</b>	

<b>4. Ingresos Contables (4= 1 + 2 - 3)</b>	<b>876,456,783.89</b>
---	-----------------------

DIRECTOR GENERAL DE ADMINISTRACION  
 \_\_\_\_\_  
 ING. JESUS RAMON MOYA GRIJALVA

OFICIAL MAYOR  
 \_\_\_\_\_  
 LIC. JOSE ANGEL BARRIOS GARCIA



Sistema Estatal de Evaluación  
Estado Analítico del Ejercicio Presupuesto de Egresos  
Clasificación por Objeto del Gasto (Capítulo y Concepto)  
H. CONGRESO DEL ESTADO DE SONORA  
Del 1 de enero al 31 de Diciembre de 2015  
(PESOS)

CPCA-II-09

CUENTA PÚBLICA 2015

Ejercicio del Presupuesto	Egresos Aprobado Anual	Ampliaciones/ (Reducciones)	Egresos Modificado Anual	Egresos Devengado	Egresos Pagado	Subejercicio	% Avance Anual
Capítulo del Gasto	(1)	(2)	(3=1+2)	(4)	(5)	(6 = 3 - 4)	(7= 4/3)
<b>10000 Servicios Personales</b>	<b>256,839,450.79</b>	<b>-39,938,720.16</b>	<b>216,900,730.63</b>	<b>216,900,730.63</b>	<b>216,762,643.99</b>	<b>0.00</b>	<b>1.00</b>
11000 Remuneraciones al personal de carácter permanente	129,383,250.00	6,240,888.67	135,624,138.67	135,624,138.67	135,536,926.06	0.00	1.00
12000 Remuneraciones al personal de carácter transitorio	32,715,949.32	-14,783,530.57	17,932,418.75	17,932,418.75	17,932,418.75	0.00	1.00
13000 remuneraciones adicionales y especiales	76,263,156.93	-18,277,190.70	57,985,966.23	57,985,966.23	57,935,092.21	0.00	1.00
15000 otras prestaciones sociales y economicas	18,477,094.54	-13,118,887.56	5,358,206.98	5,358,206.98	5,358,206.98	0.00	1.00
<b>20000 Materiales y Suministros</b>	<b>91,918,150.00</b>	<b>86,700,382.27</b>	<b>178,618,532.27</b>	<b>178,618,532.27</b>	<b>178,361,395.07</b>	<b>0.00</b>	<b>1.00</b>
21000 materiales de administracion, emision de documentostos Y articulos Oficiales	40,533,641.00	121,380,603.61	161,914,244.61	161,914,244.61	161,665,273.81	0.00	1.00
22000 alimentos y utensilios	3,189,509.00	-1,380,281.51	1,809,227.49	1,809,227.49	1,809,227.49	0.00	1.00
24000 materiales y articulos de construccion y de reparacion	14,850,000.00	-12,374,618.17	2,475,381.83	2,475,381.83	2,475,381.83	0.00	1.00
25000 productos quimicos, farmaceuticos y de laboratorio	220,000.00	-204,924.36	15,075.64	15,075.64	15,075.64	0.00	1.00
26000 combustibles, lubricantes y aditivos	9,525,000.00	177,573.99	9,702,573.99	9,702,573.99	9,702,573.99	0.00	1.00
27000 vestuario, blancos, prendas de proteccion y articulos deportivos	2,425,000.00	-671,730.45	1,753,269.55	1,753,269.55	1,753,269.55	0.00	1.00
29000 herramientas, refacciones y accesorios menores	21,175,000.00	-20,226,240.84	948,759.16	948,759.16	940,592.76	0.00	1.00
<b>30000 Servicios Generales</b>	<b>268,233,176.00</b>	<b>75,930,411.16</b>	<b>344,163,587.16</b>	<b>343,905,167.16</b>	<b>343,801,515.36</b>	<b>258,420.00</b>	<b>1.00</b>
31000 Servicios Basicos	11,240,242.00	-8,101,183.60	3,139,058.40	3,139,058.40	3,139,058.40	0.00	1.00
32000 Servicios de arrendamiento	20,565,000.00	-9,927,027.98	10,637,972.02	10,637,972.02	10,637,972.02	0.00	1.00
33000 Servicios profesionales, cientificos, tecnicos y otros servicios	50,080,000.00	64,898,387.36	114,978,387.36	114,978,387.36	114,899,565.36	0.00	1.00
34000 Servicios financieros, bancarios y comerciales	20,128,758.00	-13,677,921.22	6,450,836.78	6,450,836.78	6,450,836.78	0.00	1.00
35000 Servicios de instalacion, reparacion, mantenimiento y conservacion	30,602,000.00	-16,777,706.81	13,824,293.19	13,566,773.19	13,566,773.19	257,520.00	0.98
36000 Servicios de comunicacion social y publicidad	25,000,000.00	980,149.00	25,980,149.00	25,980,149.00	25,980,149.00	0.00	1.00
37000 Servicios de traslado y viaticos	26,165,876.00	-14,224,570.55	11,941,305.45	11,941,305.45	11,941,305.45	0.00	1.00
38000 Servicios oficiales	35,475,300.00	76,929,000.55	112,404,300.55	112,404,300.55	112,379,470.75	0.00	1.00
39000 Otros Servicios Generales	48,976,000.00	-4,168,715.59	44,807,284.41	44,806,384.41	44,806,384.41	900.00	1.00
<b>40000 Transferencias, Asignaciones, Subsidios y Otras Ayudas</b>	<b>0.00</b>	<b>27,778,432.16</b>	<b>27,778,432.16</b>	<b>27,778,432.16</b>	<b>27,778,432.16</b>	<b>0.00</b>	<b>1.00</b>
44000 Ayudas Sociales	0.00	27,778,432.16	27,778,432.16	27,778,432.16	27,778,432.16	0.00	1.00
<b>50000 Bienes Muebles, Inmuebles e Intangibles</b>	<b>53,009,223.21</b>	<b>-8,728,892.07</b>	<b>44,280,331.14</b>	<b>18,887,488.49</b>	<b>18,880,540.09</b>	<b>25,392,842.65</b>	<b>0.43</b>
51000 Mobiliario y equipo de administracion	22,255,000.00	-18,088,771.55	4,166,228.45	4,160,138.45	4,153,190.05	6,050.00	1.00
52000 Mobiliario y equipo educacional y recreativo	250,000.00	1,573,300.19	1,823,300.19	1,823,300.19	1,823,300.19	0.00	1.00
54000 Vehiculo y equipo de transporte	1,300,000.00	-1,300,000.00	0.00	0.00	0.00	0.00	#DIV/0!
56000 Maquinaria, otros equipos y herramientas	6,510,000.00	-6,441,466.99	68,533.01	68,533.01	68,533.01	0.00	1.00
58000 Bienes inmuebles	15,694,223.21	22,020,047.48	37,714,270.69	12,327,518.04	12,327,518.04	25,386,752.65	0.33
59000 Activos Intangibles	7,000,000.00	-6,492,001.20	507,998.80	507,998.80	507,998.80	0.00	1.00
60000 Inversión Pública	0.00	0.00	0.00	0.00	0.00	0.00	0.00
70000 Inversiones Financieros y Otras Provisiones	0.00	0.00	0.00	0.00	0.00	0.00	0.00
80000 Participaciones y Aportaciones	0.00	0.00	0.00	0.00	0.00	0.00	0.00
80000 Deuda Pública	40,000,000.00	7,862,683.07	47,862,683.07	47,811,820.51	47,811,820.51	50,862.56	1.00
99000 Adeudos de ejercicios financieros anteriores (ADEFAS)	40,000,000.00	7,862,683.07	47,862,683.07	47,811,820.51	47,811,820.51	50,862.56	1.00
<b>Total del Gasto</b>	<b>710,000,000.00</b>	<b>149,604,296.45</b>	<b>859,604,296.45</b>	<b>833,902,171.24</b>	<b>833,396,347.20</b>	<b>25,702,125.21</b>	<b>0.97</b>

DIRECTOR GENERAL DE ADMINISTRACION  
ING. JESUS RAMON VILLALBA BRUALVA

OFICIAL MAYOR  
LIC. JOSE ANGEL BARRIOS GARCIA



**Sistema Estatal de Evaluación**  
**Estado Analítico del Ejercicio Presupuesto de Egresos**  
**Por Partida del Gasto**  
**H. CONGRESO DEL ESTADO DE SONORA**  
**del 1 de Enero al 31 de Diciembre de 2015**

CPA-II-09-A

CUENTA PÚBLICA 2015

Ejercicio del Presupuesto		Egresos Aprobado Anual (1)	Ampliaciones/ (Reducciones) (2)	Egresos Modificado Anual (3=1+2)	Egresos Devengado (4)	Egresos Pagado (5)	Subejercicio (6 = 3 - 4)	% Avance Anual (7= 4/3)
Partida/Descripción								
10000	SERVICIOS PERSONALES	256,839,450.79	-39,938,720.16	216,900,730.63	216,900,730.63	216,762,643.99	\$ -	100.00%
11000	REMUNERACIONES AL PERSONAL DE CARÁCTER PERMANENTE							
11100	DIETAS							
11101	DIETAS	35,002,215.00	-1,710,979.55	33,291,235.35	33,291,235.35	33,204,022.73	\$ -	100.00%
11300	SUELDOS BASE AL PERSONAL PERMANENTE							
11301	SUELDOS BASE	94,381,035.00	7,951,868.32	102,332,903.32	102,332,903.32	102,332,903.32	\$ -	100.00%
12000	REMUNERACIONES AL PERSONAL DE CARÁCTER TRANSITORIO							
12100	HONORARIOS ASIMILABLES A SALARIOS							
12101	HONORARIOS	32,315,044.32	-14,646,738.43	17,668,305.89	17,668,305.89	17,668,305.89	\$ -	100.00%
12300	RETRIBUCIONES POR SERVICIOS DE CARÁCTER SOCIAL							
12301	RETRIBUCIONES POR SERVICIOS DE CARÁCTER SOCIAL	400,805.00	-136,792.14	264,112.86	264,112.86	264,112.86	\$ -	100.00%
13000	REMUNERACIONES ADICIONALES Y ESPECIALES							
13100	PRIMAS POR AÑOS DE SERVICIOS EFECTIVOS PRESTADOS							
13101	PRIMA QUINQUENAL POR AÑOS DE SERVICIO EFECTIVAMENTE PRESTADOS	0.00	51,084.00	51,084.00	51,084.00	51,084.00	\$ -	100.00%
13200	PRIMAS DE VACACIONES, DOMINICAL Y GRATIFICACIÓN DE FIN DE AÑO							
13201	PRIMA DE VACACIONES Y DOMINICAL	6,271,236.74	-2,076,650.43	4,194,586.31	4,194,586.31	4,160,670.29	\$ -	100.00%
13202	AGUINALDO O GRATIFICACION DE FIN DE AÑO	17,153,411.82	-8,118,996.16	9,034,415.66	9,034,415.66	9,034,415.66	\$ -	100.00%
13203	COMPENSACION POR AJUSTE DE CALENDARIO	1,241,671.21	-499,074.05	742,597.16	742,597.16	734,118.16	\$ -	100.00%
13204	COMPENSACION POR BONO NAVIDEÑO	1,617,037.11	-459,365.92	1,157,671.19	1,157,671.19	1,149,192.19	\$ -	100.00%
13300	HORAS EXTRAORDINARIAS							
13301	REMUNERACIONES POR HORAS EXTRAORDINARIAS	5,936,500.00	-997,957.21	4,938,542.79	4,938,542.79	4,938,542.79	\$ -	100.00%
13400	COMPENSACIONES							
13403	ESTIMULOS AL PERSONAL DE CONFIANZA	44,043,300.05	-6,176,230.93	37,867,069.12	37,867,069.12	37,867,069.12	\$ -	100.00%
15000	OTRAS PRESTACIONES SOCIALES Y ECONÓMICAS							
15200	INDEMNIZACIONES							
15201	INDEMNIZACIONES AL PERSONAL	8,422,000.00	-7,595,047.90	826,952.10	826,952.10	826,952.10	\$ -	100.00%
15900	OTRAS PRESTACIONES SOCIALES Y ECONÓMICAS							
15901	OTRAS PRESTACIONES	10,055,094.54	-5,523,839.56	4,531,254.88	4,531,254.88	4,531,254.88	\$ -	100.00%
20000	MATERIALES Y SUMINISTROS	91,918,150.00	86,700,382.27	178,618,532.27	178,618,532.27	178,361,395.07	\$ 0.00	100.00%
21000	MATERIALES DE ADMINISTRACIÓN, EMISIÓN DE DOCUMENTOS Y ARTÍCULOS OFICIALES							
21100	MATERIALES, ÚTILES Y EQUIPOS MENORES DE OFICINA							
21101	MATERIALES, ÚTILES Y EQUIPOS MENORES DE OFICINA	13,145,491.00	72,823,742.15	85,969,233.15	85,969,233.15	85,969,233.15	\$ -	100.00%
21200	MATERIALES Y ÚTILES DE IMPRESIÓN Y REPRODUCCIÓN							
21201	MATERIALES Y ÚTILES DE IMPRESIÓN Y REPRODUCCIÓN	12,376,500.00	14,487,320.20	26,863,820.20	26,863,820.20	26,863,820.20	\$ -	100.00%



Sistema Estatal de Evaluación  
Estado Analítico del Ejercicio Presupuesto de Egresos  
Por Partida del Gasto  
H. CONGRESO DEL ESTADO DE SONORA  
del 1 de Enero al 31 de Diciembre de 2015

CPA-II-09-A

CUENTA PÚBLICA 2015

Ejercicio del Presupuesto		Egresos Aprobado Anual (1)	Ampliaciones/ (Reducciones) (2)	Egresos Modificado Anual (3=1+2)	Egresos Devengado (4)	Egresos Pagado (5)	Subejercicio (6 = 3 - 4)	% Avance Anual (7= 4/3)
21400	MATERIALES, ÚTILES Y EQUIPOS MENORES DE TECNOLOGÍAS DE LA INFORMACIÓN Y COMUNICACIONES							
21401	MATERIALES Y ÚTILES PARA EL PROCESAMIENTO EN EQUIPOS Y BIENES INFORMAT	11,696,000.00	35,917,599.05	47,613,599.05	47,613,599.05	47,364,628.25	\$ -	100.00%
21500	MATERIAL IMPRESO E INFORMACIÓN DIGITAL							
21501	MATERIAL PARA INFORMACION	2,050,000.00	-1,317,493.00	732,507.00	732,507.00	732,507.00	\$ -	100.00%
21600	MATERIAL DE LIMPIEZA							
21601	MATERIAL DE LIMPIEZA	950,500.00	-235,386.26	715,111.74	715,111.74	715,111.74	\$ -	100.00%
21700	MATERIALES Y ÚTILES DE ENSEÑANZA							
21701	MATERIALES EDUCATIVOS	65,150.00	-45,176.53	19,973.47	19,973.47	19,973.47	\$ -	100.00%
21800	MATERIALES PARA EL REGISTRO E IDENTIFICACIÓN DE BIENES Y PERSONAS							
21801	PLACAS, ENGOMADOS, CALCOMANIAS Y HOLOGRAMAS	250,000.00	-250,000.00	0.00	0.00	0.00	\$ -	#,DIV/0!
22000	ALIMENTOS Y UTENSILIOS							
22100	PRODUCTOS ALIMENTICIOS PARA PERSONAS							
22101	PRODUCTOS ALIMENTICIOS PARA EL PERSONAL DE LAS INSTALACIONES	2,589,506.00	-1,029,883.88	1,569,625.12	1,569,625.12	1,569,625.12	\$ -	100.00%
22106	ADQUISICION DE AGUA POTABLE	432,500.00	-220,611.75	211,888.25	211,888.25	211,888.25	\$ -	100.00%
22300	UTENSILIOS PARA EL SERVICIO DE ALIMENTACIÓN							
22301	UTENSILIOS PARA EL SERVICIO DE ALIMENTACIÓN	167,500.00	-129,785.88	37,714.12	37,714.12	37,714.12	\$ -	100.00%
24000	MATERIALES Y ARTÍCULOS DE CONSTRUCCIÓN Y DE REPARACIÓN							
24100	PRODUCTOS MINERALES NO METÁLICOS							
24101	PRODUCTOS MINERALES NO METÁLICOS	1,150,000.00	-913,642.73	236,357.27	236,357.27	236,357.27	\$ -	100.00%
24200	CEMENTO Y PRODUCTOS DE CONCRETO							
24201	CEMENTO Y PRODUCTOS DE CONCRETO	800,000.00	-565,125.93	234,874.07	234,874.07	234,874.07	\$ -	100.00%
24300	CAL, YESO Y PRODUCTOS DE YESO							
24301	CAL, YESO Y PRODUCTOS DE YESO	850,000.00	-827,641.67	22,358.33	22,358.33	22,358.33	\$ -	100.00%
24400	MADERA Y PRODUCTOS DE MADERA							
24401	MADERA Y PRODUCTOS DE MADERA	600,000.00	-577,286.98	22,711.02	22,711.02	22,711.02	\$ -	100.00%
24500	VIDRIO Y PRODUCTOS DE VIDRIO							
24501	VIDRIO Y PRODUCTOS DE VIDRIO	850,000.00	-830,100.20	19,899.80	19,899.80	19,899.80	\$ 0.00	100.00%
24600	MATERIAL ELÉCTRICO Y ELECTRÓNICO							
24601	MATERIAL ELÉCTRICO Y ELECTRÓNICO	1,350,000.00	-839,055.19	510,944.81	510,944.81	510,944.81	\$ -	100.00%
24700	ARTÍCULOS METÁLICOS PARA LA CONSTRUCCIÓN							
24701	ARTÍCULOS METÁLICOS PARA LA CONSTRUCCIÓN	2,250,000.00	-2,011,904.55	238,095.45	238,095.45	238,095.45	\$ -	100.00%
24800	MATERIALES COMPLEMENTARIOS							
24801	MATERIALES COMPLEMENTARIOS	6,300,000.00	-5,280,052.57	1,019,947.43	1,019,947.43	1,019,947.43	\$ -	100.00%
24900	OTROS MATERIALES Y ARTÍCULOS DE CONSTRUCCIÓN Y REPARACIÓN							
24901	OTROS MATERIALES Y ARTÍCULOS DE CONSTRUCCIÓN Y REPARACIÓN	700,000.00	-529,806.35	170,193.65	170,193.65	170,193.65	\$ -	100.00%
25000	PRODUCTOS QUÍMICOS, FARMACÉUTICOS Y DE LABORATORIO							
25300	MEDICINAS Y PRODUCTOS FARMACÉUTICOS							
25301	MEDICINAS Y PRODUCTOS FARMACÉUTICOS	220,000.00	-204,924.36	15,075.64	15,075.64	15,075.64	\$ -	100.00%
26000	COMBUSTIBLES, LUBRICANTES Y ADITIVOS							
26100	COMBUSTIBLES, LUBRICANTES Y ADITIVOS							
26101	COMBUSTIBLES	9,500,000.00	201,820.09	9,701,820.09	9,701,820.09	9,701,820.09	\$ -	100.00%
26102	LUBRICANTES Y ADITIVOS	25,000.00	-24,246.10	753.90	753.90	753.90	\$ -	100.00%
27000	VESTUARIO, BLANCOS, PRENDAS DE PROTECCIÓN Y ARTÍCULOS DEPORTIVOS							
27100	VESTUARIO Y UNIFORMES							
27101	VESTUARIOS Y UNIFORMES	1,650,000.00	-134,894.11	1,515,105.89	1,515,105.89	1,515,105.89	\$ -	100.00%
27200	PRENDAS DE SEGURIDAD Y PROTECCIÓN PERSONAL							
27201	PRENDAS DE SEGURIDAD Y PROTECCION PERSONAL	350,000.00	-348,575.40	1,424.60	1,424.60	1,424.60	\$ -	100.00%
27300	ARTÍCULOS DEPORTIVOS							
27301	ARTICULOS DEPORTIVOS	425,000.00	-188,260.94	236,739.06	236,739.06	236,739.06	\$ -	100.00%
29000	HERRAMIENTAS, REFACCIONES Y ACCESORIOS MENORES							
29100	HERRAMIENTAS MENORES							



Sistema Estatal de Evaluación  
Estado Analítico del Ejercicio Presupuesto de Egresos  
Por Partida del Gasto  
H. CONGRESO DEL ESTADO DE SONORA  
del 1 de Enero al 31 de Diciembre de 2015

CPA-II-09-A

CUENTA PÚBLICA 2015

Ejercicio del Presupuesto		Egresos Aprobado Anual (1)	Ampliaciones/ (Reducciones) (2)	Egresos Modificado Anual (3=1+2)	Egresos Devengado (4)	Egresos Pagado (5)	Subejercicio (6 = 3 - 4)	% Avance Anual (7= 4/3)
29101	HERRAMIENTAS MENORES	510,000.00	-311,453.07	198,546.93	198,546.93	198,546.93	\$ -	100.00%
29200	REFACCIONES Y ACCESORIOS MENORES DE EDIFICIOS							
29201	REFACCIONES Y ACCESORIOS MENORES DE EDIFICIOS	0.00	4,118.00	4,118.00	4,118.00	4,118.00	\$ -	100.00%
29300	REFACCIONES Y ACCESORIOS MENORES DE MOBILIARIO Y EQUIPO DE ADMINISTRACIÓN, EDUCACIONAL Y							
29301	REFACCIONES Y ACCESORIOS MENORES DE MOBILIARIO Y EQUIPO DE ADMINISTRACIÓN	10,000,000.00	-10,000,000.00	0.00	0.00	0.00	\$ -	0.00%
29400	REFACCIONES Y ACCESORIOS MENORES DE EQUIPO DE CÓMPUTO Y TECNOLOGÍAS DE LA INFORMACIÓN							
29401	REFACCIONES Y ACCESORIOS MENORES DE EQUIPO DE COMPUTO Y TECNOLOGIA	10,550,000.00	-8,826,814.64	723,185.36	723,185.36	715,018.96	\$ -	100.00%
29600	REFACCIONES Y ACCESORIOS MENORES DE EQUIPO DE TRANSPORTE							
29601	REFACCIONES Y ACCESORIOS MENORES DE EQUIPO DE TRANSPORTE	100,000.00	-77,091.13	22,908.87	22,908.87	22,908.87	\$ -	100.00%
29800	REFACCIONES Y ACCESORIOS MENORES DE MAQUINARIA Y OTROS EQUIPOS							
29801	REFACCIONES Y ACCESORIOS MENORES DE MAQUINARIA Y OTROS EQUIPOS	15,000.00	-15,000.00	0.00	0.00	0.00	\$ -	0.00%
<b>30000</b>	<b>SERVICIOS GENERALES</b>	<b>268,233,176.00</b>	<b>75,930,411.16</b>	<b>344,163,587.16</b>	<b>343,905,167.16</b>	<b>343,801,515.36</b>	<b>\$ 258,420.00</b>	<b>99.92%</b>
31000	SERVICIOS BASICOS							
31100	ENERGIA ELÉCTRICA							
31101	ENERGIA ELECTRICA	5,000,000.00	-3,714,064.82	1,285,935.18	1,285,935.18	1,285,935.18	\$ -	100.00%
31300	AGUA							
31301	AGUA POTABLE	765,000.00	-669,796.70	105,203.30	105,203.30	105,203.30	\$ -	100.00%
31400	TELEFONIA TRADICIONAL							
31401	TELEFONIA TRADICIONAL	2,705,242.00	-2,027,241.94	678,000.06	678,000.06	678,000.06	\$ -	100.00%
31500	TELEFONIA CELULAR							
31501	TELEFONIA CELULAR	1,385,000.00	-1,144,055.98	240,944.02	240,944.02	240,944.02	\$ -	100.00%
31700	SERVICIOS DE ACCESO DE INTERNET, REDES Y PROCESAMIENTO DE INFORMACIÓN							
31701	SERVICIO DE ACCESO A INTERNET, REDES Y PROCESAMIENTO DE INFORACION	800,000.00	-54,423.72	745,576.28	745,576.28	745,576.28	\$ -	100.00%
31800	SERVICIOS POSTALES Y TELEGRÁFICOS							
31801	SERVICIO POSTAL	585,000.00	-501,600.44	83,399.56	83,399.56	83,399.56	\$ -	100.00%
32000	SERVICIOS DE ARRENDAMIENTO							
32200	ARRENDAMIENTO DE EDIFICIOS							
32201	ARRENDAMIENTO DE EDIFICIOS	985,000.00	60,403.48	1,045,403.48	1,045,403.48	1,045,403.48	\$ -	100.00%
32300	ARRENDAMIENTO DE MOBILIARIO Y EQUIPO DE ADMINISTRACIÓN, EDUCACIONAL Y RECREATIVO							
32301	ARRENDAMIENTO DE MUEBLES, MAQUINARIA Y EQUIPO	3,110,000.00	4,822,338.57	7,932,338.57	7,932,338.57	7,932,338.57	\$ -	100.00%
32500	ARRENDAMIENTO DE EQUIPO DE TRANSPORTE							
32501	ARRENDAMIENTO DE EQUIPO DE TRANSPORTE	3,250,000.00	-1,605,534.43	1,644,465.57	1,644,465.57	1,644,465.57	\$ -	100.00%
32700	ARRENDAMIENTO DE ACTIVOS INTANGIBLES							
32701	PATENTES REGALIAS Y OTROS	4,000,000.00	-3,984,235.60	15,764.40	15,764.40	15,764.40	\$ -	100.00%
32900	OTROS ARRENDAMIENTOS							
32901	OTROS ARRENDAMIENTOS	9,220,000.00	-9,220,000.00	0.00	0.00	0.00	\$ -	#DIV/0!
33000	SERVICIOS PROFESIONALES, CIENTÍFICOS, TÉCNICOS Y OTROS SERVICIOS							
33100	SERVICIOS LEGALES, DE CONTABILIDAD, AUDITORÍA Y RELACIONADOS							
33101	SERVICIOS LEGALES DE CONTABILIDAD, AUDITORIAS Y RELACIONADAS	7,750,000.00	-2,354,302.87	5,395,697.13	5,395,697.13	5,395,697.13	\$ -	100.00%
33300	SERVICIOS DE CONSULTORÍA ADMINISTRATIVA, PROCESOS, TÉCNICA Y EN TECNOLOGÍAS DE LA INFORMACIÓN							
33301	SERVICIOS DE INFORMATICA	8,000,000.00	-5,302,362.00	2,697,638.00	2,697,638.00	2,697,638.00	\$ -	100.00%
33302	SERVICIOS DE CONSULTORIAS	11,800,000.00	-5,483,603.96	6,316,396.04	6,316,396.04	6,316,396.04	\$ -	100.00%
33400	SERVICIOS DE CAPACITACIÓN							
33401	SERVICIOS PARA CAPACITACION	9,850,000.00	-6,922,302.09	2,927,697.91	2,927,697.91	2,927,697.91	\$ -	100.00%
33600	SERVICIOS DE APOYO ADMINISTRATIVO, FOTOCOPIADO E IMPRESIÓN							
33603	IMPRESIONES Y PUBLICACIONES OFICIALES	11,265,000.00	85,646,028.28	96,911,028.28	96,911,028.28	96,832,206.28	\$ -	100.00%
33605	LICITACIONES, CONVENIOS Y CONVOCATORIAS	115,000.00	-80,200.00	34,800.00	34,800.00	34,800.00	\$ -	100.00%
33800	SERVICIOS DE VIGILANCIA							
33801	SERVICIOS DE VIGILANCIA	1,300,000.00	-604,870.00	695,130.00	695,130.00	695,130.00	\$ -	100.00%
34000	SERVICIOS FINANCIEROS, BANCARIOS Y COMERCIALES							
34100	SERVICIOS FINANCIEROS Y BANCARIOS							



Sistema Estatal de Evaluación  
Estado Analítico del Ejercicio Presupuesto de Egresos  
Por Partida del Gasto  
H. CONGRESO DEL ESTADO DE SONORA  
del 1 de Enero al 31 de Diciembre de 2015

CPAII-09-A

CUENTA PÚBLICA 2015

Ejercicio del Presupuesto		Egresos Aprobado Anual (1)	Ampliaciones/Reducciones (2)	Egresos Modificado Anual (3=1+2)	Egresos Devengado (4)	Egresos Pagado (5)	Subejercicio (6 = 3 - 4)	% Avance Anual (7 = 4/3)
34101	SERVICIOS BANCARIOS Y FINANCIEROS	800,000.00	-578,144.91	221,855.09	221,855.09	221,855.09	\$ -	100.00%
34400	SEGUROS DE RESPONSABILIDAD PATRIMONIAL Y FIANZAS							
34401	SEGURO DE RESPONSABILIDAD PATRIMONIAL Y FIANZAS	17,728,758.00	-12,464,949.70	5,263,808.30	5,263,808.30	5,263,808.30	\$ -	100.00%
34700	FLETES Y MANIOBRAS							
34701	FLETES Y MANIOBRAS	1,600,000.00	-634,826.61	965,173.39	965,173.39	965,173.39	\$ -	100.00%
35000	SERVICIOS DE INSTALACIÓN, REPARACIÓN, MANTENIMIENTO Y CONSERVACIÓN							
35100	CONSERVACIÓN Y MANTENIMIENTO MENOR DE INMUEBLES							
35101	MANTENIMIENTO Y CONSERVACION DE INMUEBLES	5,750,000.00	2,490,158.39	8,240,158.39	8,184,942.39	8,184,942.39	\$ 55,216.00	99.33%
35200	INSTALACIÓN, REPARACIÓN Y MANTENIMIENTO DE MOBILIARIO Y EQUIPO DE ADMINISTRACIÓN, EDUCACIONAL Y							
35201	MANTENIMIENTO Y CONSERVACION DE MOBILIARIO Y EQUIPO	2,820,000.00	-1,660,392.61	1,159,607.39	1,008,807.39	1,008,807.39	\$ 150,800.00	87.00%
35300	INSTALACIÓN, REPARACIÓN Y MANTENIMIENTO DE EQUIPO DE COMPUTO Y TECNOLOGIAS DE LA INFORMACIÓN							
35301	INSTALACIONES	9,100,000.00	-8,454,786.48	645,213.52	645,213.52	645,213.52	\$ -	100.00%
35302	MANTENIMIENTO Y CONSERVACION DE BIENES INFORMATICOS	730,000.00	-371,089.52	358,910.48	358,910.48	358,910.48	\$ -	100.00%
35500	REPARACIÓN Y MANTENIMIENTO DE EQUIPO DE TRANSPORTE							
35501	MANTENIMIENTO Y CONSERVACION DE EQUIPO DE TRANSPORTE	7,082,000.00	-5,173,299.82	1,908,700.18	1,908,700.18	1,908,700.18	\$ -	100.00%
35700	INSTALACIÓN, REPARACIÓN Y MANTENIMIENTO DE MAQUINARIA, OTROS EQUIPOS Y HERRAMIENTA							
35701	MANTENIMIENTO Y CONSERVACION DE MAQUINARIA Y EQUIPO	3,400,000.00	-3,094,820.18	305,179.82	305,179.82	305,179.82	\$ -	100.00%
35800	SERVICIOS DE LIMPIEZA Y MANEJO DE DESECHOS							
35801	SERVICIOS DE LIMPIEZA Y MANEJO DE DESECHOS	970,000.00	-67,251.59	902,748.41	851,244.41	851,244.41	\$ 51,504.00	94.29%
35900	SERVICIOS DE JARDINERÍA Y FUMIGACIÓN							
35901	SERVICIOS DE JARDINERÍA Y FUMIGACIÓN	750,000.00	-446,225.00	303,775.00	303,775.00	303,775.00	\$ -	100.00%
36000	SERVICIOS DE COMUNICACIÓN SOCIAL Y PUBLICIDAD							
36100	DIFUSIÓN POR RADIO, TELEVISIÓN Y OTROS MEDIOS DE MENSAJES SOBRE PROGRAMAS Y ACTIVIDADES							
36101	DIFUSION POR RADIO, TELEVISION Y OTROS MEDIOS DE MENSAJES SOBRE PROGRA	15,000,000.00	4,435,108.03	19,435,108.03	19,435,108.03	19,435,108.03	\$ -	100.00%
36300	SERVICIOS DE CREATIVIDAD, PREPRODUCCIÓN Y PRODUCCIÓN DE PUBLICIDAD, EXCEPTO INTERNET							
36301	SERVICIOS DE CREATIVIDAD, PREPRODUCCIÓN Y PRODUCCIÓN DE PUBLICIDAD, EXC	0.00	685,601.60	685,601.60	685,601.60	685,601.60	\$ -	100.00%
36400	SERVICIOS DE REVELADO DE FOTOGRAFÍAS							
36401	SERVICIOS DE REVELADO DE FOTOGRAFÍAS	1,000,000.00	-945,236.00	54,764.00	54,764.00	54,764.00	\$ -	100.00%
36600	SERVICIO DE CREACIÓN Y DIFUSIÓN DE CONTENIDO EXCLUSIVAMENTE A TRAVÉS DE INTERNET							
36601	SERVICIO DE CREACIÓN Y DIFUSIÓN DE CONTENIDO EXCLUSIVAMENTE A TRAVÉS DE	5,000,000.00	-175,266.65	4,824,733.35	4,824,733.35	4,824,733.35	\$ -	100.00%
36900	OTROS SERVICIOS DE INFORMACIÓN							
36901	OTROS SERVICIOS DE INFORMACION	4,000,000.00	-3,020,057.98	979,942.02	979,942.02	979,942.02	\$ -	100.00%
37000	SERVICIOS DE TRASLADO Y VIÁTICOS							
37100	PASAJES AÉREOS							
37101	PASAJES AEREOS	4,890,000.00	-2,565,410.39	2,384,589.61	2,384,589.61	2,384,589.61	\$ -	100.00%
37200	PASAJES TERRESTRES							
37201	PASAJES TERRESTRES	700,000.00	-628,224.65	71,775.35	71,775.35	71,775.35	\$ -	100.00%
37500	VIÁTICOS EN EL PAÍS							
37501	VIATICOS EN EL PAIS	16,225,876.00	-7,063,204.98	9,222,671.02	9,222,671.02	9,222,671.02	\$ -	100.00%
37502	GASTOS DE CAMINO	885,000.00	-831,900.00	53,100.00	53,100.00	53,100.00	\$ -	100.00%
37600	VIÁTICOS EN EL EXTRANJERO							
37601	VIATICOS EN EL EXTRANJERO	930,000.00	-930,000.00	0.00	0.00	0.00	\$ -	%(DIVI0)
37900	OTROS SERVICIOS DE TRASLADO Y HOSPEDAJE							
37901	CUOTAS	2,535,000.00	-2,325,830.53	209,169.47	209,169.47	209,169.47	\$ -	100.00%
38000	SERVICIOS OFICIALES							
38100	GASTOS DE CEREMONIAL							
38101	GASTOS DE CEREMONIAL	12,260,000.00	37,262,182.72	49,522,182.72	49,522,182.72	49,497,352.62	\$ -	100.00%
38200	GASTOS DE ORDEN SOCIAL Y CULTURAL							
38201	GASTOS DE ORDEN SOCIAL	8,275,300.00	-6,865,369.04	1,409,930.96	1,409,930.96	1,409,930.96	\$ -	100.00%
38300	CONGRESOS Y CONVENCIONES							
38301	CONGRESOS Y CONVENCIONES	12,940,000.00	48,532,186.87	61,472,186.87	61,472,186.87	61,472,186.87	\$ -	100.00%





Sistema Estatal de Evaluación  
Estado Analítico del Ejercicio Presupuesto de Egresos  
Por Partida del Gasto  
H. CONGRESO DEL ESTADO DE SONORA  
del 1 de Enero al 31 de Diciembre de 2015

CPA-II-09-A

CUENTA PÚBLICA 2015

Ejercicio del Presupuesto		Egresos Aprobado Anual (1)	Ampliaciones/ (Reducciones) (2)	Egresos Modificado Anual (3=1+2)	Egresos Devengado (4)	Egresos Pagado (5)	Subejercicio (6 = 3 - 4)	% Avance Anual (7= 4/3)
Partida/Descripción								
38500	GASTOS DE REPRESENTACIÓN							
38501	GASTOS DE ATENCION Y PROMOCION	2,000,000.00	-2,000,000.00	0.00	0.00	0.00	\$ -	#,DIV/0!
39000	OTROS SERVICIOS GENERALES							
39200	IMPUESTOS Y DERECHOS							
39201	IMPUESTOS Y DERECHOS	6,250,000.00	-6,194,565.59	55,434.41	55,434.41	55,434.41	\$ -	100.00%
39500	PENAS, MULTAS, ACCESORIOS Y ACTUALIZACIONES							
39501	PENAS MULTAS ACCESORIOS Y ACTUALIZACIONES	0.00	3,850.00	3,850.00	3,850.00	3,850.00	\$ -	100.00%
39600	OTROS GASTOS POR RESPONSABILIDADES							
39601	OTROS GASTOS POR RESPONSABILIDADES	255,000.00	-255,000.00	0.00	0.00	0.00	\$ -	#,DIV/0!
39900	OTROS SERVICIOS GENERALES							
39906	GESTION LEGISLATIVA	42,471,000.00	2,277,000.00	44,748,000.00	44,747,100.00	44,747,100.00	\$ 900.00	100.00%
40000	TRANSFERENCIAS, ASIGNACIONES, SUBSIDIOS Y OTRAS AYUDAS	0.00	27,778,432.18	27,778,432.18	27,778,432.18	27,778,432.18	\$ -	100.00%
44000	AYUDAS SOCIALES							
44100	AYUDAS SOCIALES A PERSONAS							
44101	AYUDAS SOCIALES A PERSONAS	0.00	27,778,432.18	27,778,432.18	27,778,432.18	27,778,432.18	\$ -	100.00%
50000	BIENES MUEBLES, INMUEBLES E INTANGIBLES	53,009,223.21	-8,728,892.07	44,280,331.14	18,887,488.49	18,880,540.09	\$ 25,392,842.65	42.65%
51000	MOBILIARIO Y EQUIPO DE ADMINISTRACIÓN							
51100	MUEBLES DE OFICINA Y ESTANTERÍA							
51101	MOBILIARIO	1,695,000.00	-47,607.67	1,647,392.33	1,647,392.33	1,647,392.33	\$ -	100.00%
51500	EQUIPO DE CÓMPUTO Y DE TECNOLOGÍA DE LA INFORMACIÓN							
51501	BIENES INFORMATICOS	10,045,000.00	-7,744,630.65	2,300,369.35	2,300,369.35	2,293,420.95	\$ -	100.00%
51900	OTROS MOBILIARIOS Y EQUIPOS DE ADMINISTRACIÓN							
51901	EQUIPO DE ADMINISTRACION	10,515,000.00	-10,296,533.23	218,466.77	212,376.77	212,376.77	\$ 6,090.00	97.21%
52100	EQUIPOS Y APARATOS AUDIOVISUALES							
52101	EQUIPOS Y APARATOS AUDIOVISUALES	0.00	591.60	591.60	591.60	591.60	\$ -	100.00%
52000	MOBILIARIO Y EQUIPO EDUCACIONAL Y RECREATIVO							
52300	CÁMARAS FOTOGRÁFICAS Y DE VIDEO							
52301	CÁMARAS FOTOGRÁFICAS Y DE VIDEO	250,000.00	1,572,708.59	1,822,708.59	1,822,708.59	1,822,708.59	\$ -	100.00%
54000	VEHÍCULOS Y EQUIPO DE TRANSPORTE							
54100	AUTOMÓVILES Y CAMIONES							
54101	AUTOMOVILES Y CAMIONES	1,300,000.00	-1,300,000.00	0.00	0.00	0.00	\$ -	#,DIV/0!
56000	MAQUINARIA, OTROS EQUIPOS Y HERRAMIENTAS							
56400	SISTEMAS DE AIRE ACONDICIONADO, CALEFACCIÓN Y DE REFRIGERACIÓN INDUSTRIAL Y COMERCIAL							
56401	SISTEMAS DE AIRE ACONDICIONADO, CALEFACCION Y DE REFRIGERACION INDUSTRIAL	750,000.00	-750,000.00	0.00	0.00	0.00	\$ -	#,DIV/0!
56500	EQUIPO DE COMUNICACIÓN Y TELECOMUNICACIÓN							
56501	EQUIPO DE COMUNICACIÓN Y TELECOMUNICACION	310,000.00	-241,466.99	68,533.01	68,533.01	68,533.01	\$ -	100.00%
56700	HERRAMIENTAS Y MÁQUINAS-HERRAMIENTA							
56702	REFACCIONES Y ACCESORIOS MAYORES	5,450,000.00	-5,450,000.00	0.00	0.00	0.00	\$ -	#,DIV/0!
58000	BIENES INMUEBLES							
58300	EDIFICIOS NO RESIDENCIALES							
58301	EDIFICIOS Y LOCALES	15,694,223.21	22,020,047.48	37,714,270.69	12,327,518.04	12,327,518.04	\$ 25,386,752.65	32.69%
59000	ACTIVOS INTANGIBLES							
59700	LICENCIAS INFORMÁTICAS E INTELECTUALES							
59701	LICENCIAS INFORMATICAS E INTELECTUALES	7,000,000.00	-6,492,001.20	507,998.80	507,998.80	507,998.80	\$ -	100.00%
90000	DEUDA PÚBLICA	40,000,000.00	7,862,683.07	47,862,683.07	47,811,820.51	47,811,820.51	\$ 50,862.56	99.89%
99000	ADEUDOS DE EJERCICIOS FISCALES ANTERIORES (ADEFAS)							
99100	ADEFAS							
99101	ADEFAS	40,000,000.00	7,862,683.07	47,862,683.07	47,811,820.51	47,811,820.51	\$ 50,862.56	99.89%
<b>TOTAL GENERAL</b>		<b>710,000,000.00</b>	<b>149,604,296.45</b>	<b>859,604,296.45</b>	<b>833,902,171.24</b>	<b>833,396,347.20</b>	<b>\$ 25,702,125.21</b>	<b>97.01%</b>

DIRECTOR GENERAL DE ADMINISTRACION  
ING. JESUS RAMON MORA GRIJALVA

OFICIAL MAYOR  
LIC. JOSE ANGEL BARRIOS GARCIA



**Sistema Estatal de Evaluación**  
**Estado Analítico del Ejercicio Presupuesto de Egresos**  
**Clasificación Económica (por Tipo de Gasto)**  
**H. CONGRESO DEL ESTADO DE SONORA**  
**del 1 de Enero al 31 de Diciembre de 2015**

CPCA-II-09-B

CUENTA PÚBLICA 2015

Concepto	Egresos Aprobado Anual (1)	Ampliaciones/ (Reducciones) (2)	Egresos Modificado Anual (3=1+2)	Egresos Devengado (4)	Egresos Pagado (5)	Subejercicio (6 = 3 - 4)	% Avance Anual (7= 4/3)
Gasto Corriente	623,190,776.79	144,270,505.45	767,461,282.24	767,202,862.24	766,703,986.60	258,420.00	99.97%
Gasto de Capital	46,809,223.21	-2,528,892.07	44,280,331.14	18,887,488.49	18,880,540.09	25,392,842.65	42.65%
Amortización del la Deuda y Disminución de Pasivos	40,000,000.00	7,862,683.07	47,862,683.07	47,811,820.51	47,811,820.51	50,862.56	99.89%
<b>Total del Gasto</b>	<b>710,000,000.00</b>	<b>149,604,296.45</b>	<b>859,604,296.45</b>	<b>833,902,171.24</b>	<b>833,396,347.20</b>	<b>25,702,125.21</b>	<b>97.01%</b>

DIRECTOR GENERAL DE ADMINISTRACION  
 \_\_\_\_\_  
 ING. JESUS RAMON MOYA GRIJALVA

OFICIAL MAYOR  
 \_\_\_\_\_  
 LIC. JOSE ANGEL BARRIOS GARCIA

A continuación se conceptualizan las siguientes categorías:

**1. Gasto Corriente**

Son los gastos de consumo y/o de operación, el arrendamiento de la propiedad y las transferencias otorgadas a los otros componentes institucionales del sistema económico para financiar gastos de esas características.

**2. Gasto de Capital**

Son los gastos destinados a la inversión de capital y las transferencias a los otros componentes institucionales del sistema económico que se efectúan para financiar gastos de éstos con tal propósito.

**3. Amortización de la deuda y disminución de pasivos**

Comprende la amortización de la deuda adquirida y disminución de pasivos con el sector privado, público y externo.

**4. Pensiones y Jubilaciones**

Son los gastos destinados para el pago a pensionistas y jubilados o a sus familiares, que cubren los gobiernos Federal, Estatal y Municipal, o bien el Instituto de Seguridad Social correspondiente.

*Punto Adicionado DOF 30-09-2015*

**5. Participaciones**

Son los gastos destinados a cubrir las participaciones para las entidades federativas y/o los municipios.

*Punto Adicionado DOF 30-09-2015*



**Sistema Estatal de Evaluación**  
**Estado Analítico del Ejercicio Presupuesto de Egresos**  
**Clasificación Administrativa (Por Unidad Administrativa)**  
**H. CONGRESO DEL ESTADO DE SONORA**  
**del 1 de Enero al 31 de Diciembre de 2015**

CPCA-II-09-C

CUENTA PÚBLICA 2015

Clasificación Administrativa (Por Unidad Administrativa)	Egresos Aprobado Anual (1)	Ampliaciones/ (Reducciones) (2)	Egresos Modificado Anual (3=1+2)	Egresos Devengado (4)	Egresos Pagado (5)	Subejercicio (6 = 3 - 4)
CAMARA	312,876,215.00	235,176,802.21	548,053,017.21	547,901,317.21	547,410,607.97	151,700.00
OFICIA MAYOR	282,459,730.00	-94,126,738.35	188,332,991.65	162,788,656.44	162,773,541.64	25,544,335.21
INSTITUTO SUPERIOR DE AUDITORIA Y FISCALIZACION	106,158,500.00	10,880,995.07	117,039,495.07	117,039,495.07	117,039,495.07	0.00
CONTRALORIA INTERNA	8,505,555.00	-2,326,762.48	6,178,792.52	6,172,702.52	6,172,702.52	6,090.00
<b>Total del Gasto</b>	<b>710,000,000.00</b>	<b>149,604,296.45</b>	<b>859,604,296.45</b>	<b>833,902,171.24</b>	<b>833,396,347.20</b>	<b>25,702,125.21</b>

  
 DIRECTOR GENERAL DE ADMINISTRACION  
 \_\_\_\_\_  
 ING. JESUS RAMON MOYA GRIJALVA

  
 OFICIAL MAYOR  
 \_\_\_\_\_  
 LIC. JOSE ANGEL BARRIOS GARCIA



**Sistema Estatal de Evaluación**  
**Estado Analítico del Ejercicio Presupuesto de Egresos**  
**Clasificación Administrativa (Por Poderes)**  
**H., CONGRESO DEL ESTADO DE SONORA**  
**del 1 de Enero al 31 de Diciembre de 2015**

CPCA-II-09-C

CUENTA PÚBLICA 2015

Clasificación Administrativa (Por Poderes)	Egresos Aprobado Anual (1)	Ampliaciones/ (Reducciones) (2)	Egresos Modificado Anual (3=1+2)	Egresos Devengado (4)	Egresos Pagado (5)	Subejercicio (6 = 3 - 4)
Poder Legislativo	710,000,000.00	149,604,296.45	859,604,296.45	833,902,171.24	833,396,347.20	25,702,125.21
Total del Gasto	710,000,000.00	149,604,296.45	859,604,296.45	833,902,171.24	833,396,347.20	25,702,125.21

DIRECTOR GENERAL DE ADMINISTRACION  

---

 ING. JESUS RAMON MOTA GRIJALVA

OFICIAL MAYOR  

---

 LIC. JOSE ANGEL BARRIOS GARCIA



**Sistema Estatal de Evaluación**  
**Estado Analítico del Ejercicio Presupuesto de Egresos**  
**Clasificación Funcional (Finalidad y Función)**  
**H., CONGRESO DEL ESTADO DE SONORA**  
**del 1 de Enero al 31 de Diciembre de 2015**

CPCA-II-09-C

CUENTA PUBLICA 2015

Concepto	Egresos Aprobado Anual (1)	Ampliaciones/ (Reducciones) (2)	Egresos Modificado Anual (3=1+2)	Egresos Devengado (4)	Egresos Pagado (5)	Subejercicio (6 = 3 - 4)
Gobierno	710,000,000.00	149,604,296.45	859,604,296.45	833,902,171.24	833,396,347.20	25,702,125.21
Legislación						
Justicia						
Coordinación de la Política de Gobierno						
Relaciones Exteriores						
Asuntos Financieros y Hacendarios						
Seguridad Nacional						
Asuntos de Orden Público y Seguridad Interior						
Otros Servicios Generales						
Desarrollo Social						
Protección Ambiental						
Viviendas y Servicios a la Comunidad						
Salud						
Recreación, Cultura y Otras Manifestaciones Sociales						
Educación						
Protección Social						
Otros Asuntos Sociales						
Desarrollo Económico						
Asuntos Económicos, Comerciales y Laborales en General						
Agropecuaria, Silvicultura, Pesca y Caza						
Combustibles y Energía						
Minería, Manufacturas y Construcción						
Transporte						
Comunicaciones						
Turismo						
Ciencia, Tecnología e Innovación						
Otras Industrias y Otros Asuntos Económicos						
Otras No Clasificadas en funciones anteriores						
Transacciones de la Deuda Pública / Costo financiero de la Deuda						
Transferencias, Participaciones y Aportaciones entre Diferentes Niveles y Órdenes de Saneamiento del Sistema Financiero						
Adeudos de ejercicios Fiscales Anteriores						
<b>Total del Gasto</b>	<b>710,000,000.00</b>	<b>149,604,296.45</b>	<b>859,604,296.45</b>	<b>833,902,171.24</b>	<b>833,396,347.20</b>	<b>25,702,125.21</b>

DIRECTOR GENERAL DE ADMINISTRACION

ING. JESUS RAMON MOYA GRIJALVA

OFICIAL MAYOR

LIC. JOSE ANGEL BARRIOS GARCIA



**Sistema Estatal de Evaluación  
Gasto Por Categoría Programática  
H. CONGRESO DEL ESTADO DE SONORA  
del 1 de Enero al 31 de Diciembre de 2015**

CPCA-II-09-C

CUENTA PÚBLICA 2015

Concepto	Egresos Aprobado Anual (1)	Ampliaciones/ (Reducciones) (2)	Egresos Modificado Anual (3=1+2)	Egresos Devengado (4)	Egresos Pagado (5)	Subejercicio (6 = 3 - 4)
Programas						
Subsidios:						
Sector Social y Privado o Estados y Municipios						
Sujetos a Reglas de Operación						
Otros Subsidios						
Desempeño de las Funciones:						
Prestación de Servicios Públicos	312,876,215.00	235,176,802.21	548,053,017.21	547,901,317.21	547,410,607.97	151,700.00
Provisión de Bienes Públicos						
Planeación, Seguimiento y Evaluación de Políticas Públicas						
Promoción y Fomento						
Regulación y Supervisión						
Funciones de las Fuerzas Armadas (Únicamente el Gobierno Federal)						
Específicos						
Proyectos de Inversión						
Administrativos y de Apoyos						
Apoyo al Proceso Presupuestario y para Mejorar la Eficiencia Institucional	282,459,730.00	-94,126,738.35	188,332,991.65	162,788,656.44	162,773,541.64	25,544,335.21
Apoyo a la Función Pública y al Mejoramiento de la Gestión	114,664,055.00	8,554,232.59	123,218,287.59	123,212,197.59	123,212,197.59	6,090.00
Operaciones Ajenas						
Compromisos						
Obligaciones de Cumplimiento de Resolución Jurisdiccional						
Desastres Naturales						
Obligaciones						
Pensiones y Jubilaciones						
Aportaciones a la Seguridad Social						
Aportaciones a Fondos de Estabilización						
Aportaciones a Fondos de Inversión y Reestructura de Pensiones						
Programas de gasto Federalizado ( Gobierno Federal)						
Gasto Federalizado						
Participaciones a Entidades Federativas y Municipios						
Costo Financiero, Deuda y Apoyo a Deudores y Ahorradores de la Banca						
Adeudos de Ejercicios Fiscales Anteriores						
<b>Total del Gasto</b>	<b>710,000,000.00</b>	<b>149,604,296.45</b>	<b>859,604,296.45</b>	<b>833,902,171.24</b>	<b>833,396,347.20</b>	<b>25,702,125.21</b>

DIRECTOR GENERAL DE ADMINISTRACION

ING. JESUS RAMON MOYA GRIJALVA

OFICIAL MAYOR

LIC. JOSE ANGEL BARRIOS GARCIA



**Sistema Estatal de Evaluación**  
**Conciliación entre los Egresos Presupuestarios y los Gastos Contables**  
**H. CONGRESO DEL ESTADO DE SONORA**  
**al 31 de Diciembre de 2015**

CPCA-II-09-D

CUENTA PUBLICA 2015

<b>1. Total de Egresos Presupuestarios</b>	<b>833,902,171.24</b>
--	-----------------------

**(MENOS)**

<b>2. Egresos Presupuestarios no contables</b>	<b>66,699,309.00</b>
--	----------------------

Mobiliario y equipo de administración	4,160,138.45	
Mobiliario y equipo educacional y recreativo	1,823,300.19	
Equipo e instrumental médico y de laboratorio	0.00	
Vehículos y equipo de transporte	0.00	
Equipo de defensa y seguridad	0.00	
Maquinaria, otros equipos y herramientas	68,533.01	
Archivos biológicos	0.00	
Bienes inmuebles	12,327,518.04	
Activos intangibles	507,998.80	
Obra pública en bienes propios	0.00	
Acciones y participaciones de capital	0.00	
Compra de títulos y valores	0.00	
Inversiones en fideicomisos, mandatos y otros análogos	0.00	
Provisiones para contingencias y otras erogaciones especiales	0.00	
Armonización de la deuda pública	0.00	
Adeudos de ejercicios fiscales anteriores (ADEFAS)	47,811,820.51	
<b>Otros Egresos Presupuestales No Contables</b>	<b>0.00</b>	

**(MAS)**

<b>3. Gastos contables no presupuestarios</b>	<b>0.00</b>
---	-------------

Estimaciones, depreciaciones, deterioros, obsolescencia y amortizaciones	0.00	
Provisiones	0.00	
Disminución de inventarios	0.00	
Aumento por insuficiencia de estimaciones por pérdida o deterioro u obsolescencia	0.00	
Aumento por insuficiencia de provisiones	0.00	
Otros gastos	0.00	
<b>Otros Gastos Contables No Presupuestales</b>	<b>0.00</b>	

<b>4. Total de Gasto Contable (4= 1 - 2 + 3)</b>	<b>767,202,862.24</b>
--	-----------------------

DIRECTOR GENERAL DE ADMINISTRACION  
 \_\_\_\_\_  
 ING. JESUS RAMON MOYA GRIJALVA

OFICIAL MAYOR  
 \_\_\_\_\_  
 LIC. JOSE ANGEL BARRIOS GARCIA



Sistema Estatal de Evaluación  
 Endeudamiento Neto  
 H. CONGRESO DEL ESTADO DE SONORA  
 al 31 de Diciembre de 2015

CPCA-II-10

CUENTA PÚBLICA 2015

Identificación del crédito o Instrumento	Contratación / Colocación	Amortización	Endeudamiento Neto
	A	B	C=A-B
<b>Créditos Bancarios</b>			
1			
2			
3			
4			
5			
6			
7			
8			
9			
10			
Total Créditos Bancarios			
<b>Otros Instrumentos de Deuda</b>			
1			
2			
3			
4			
5			
6			
7			
8			
9			
10			
Total Otros Instrumentos de Deuda			
<b>TOTAL</b>			

NADA QUE INFORMAR

DIRECTOR GENERAL DE ADMINISTRACION  
 \_\_\_\_\_  
 ING. JESUS RAMON MOYA GRIJALVA

OFICIAL MAYOR  
 \_\_\_\_\_  
 LIC. JOSE ANGEL BARRIOS GARCIA





Sistema Estatal de Evaluación  
Intereses de la Deuda  
H. CONGRESO DEL ESTADO DE SONORA  
al 31 de Diciembre de 2015

CPCA-II-11

CUENTA PUBLICA 2015

Identificacion del crédito o Instrumento	Devengado	Pagado
<b>Créditos Bancarios</b>		
1		
2		
3		
4		
5		
6		
7		
8		
9		
10		
Total de Intereses Créditos Bancarios		
<b>Otros Instrumentos de Deuda</b>		
1		
2		
3		
4		
5		
6		
7		
8		
9		
10		
Total Intereses Otros Instrumentos de Deuda		
<b>TOTAL</b>		

**NADA QUE  
INFORMAR**

DIRECTOR GENERAL DE ADMINISTRACION

ING. JESUS RAMON MOYA GRIJALVA

OFICIAL MAYOR

LIC. JOSE ANGE BARRIOS GARCIA



**Sistema Estatal de Evaluación  
Flujo de Fondos, Indicadores Postura Fiscal  
H. CONGRESO DEL ESTADO DE SONORA  
al 31 de Diciembre de 2015**

CPCA-II-12

CUENTA PUBLICA 2015

Concepto	Estimado	Devengado	Pagado
<b>I. Ingresos Presupuestarios</b>	<b>710,000,000.00</b>	<b>875,961,884.53</b>	<b>875,961,884.53</b>
1. Ingresos Gobierno del Estado	710,000,000.00	875,961,884.53	875,961,884.53
2. Ingresos Sector Paraestatal	0.00	0.00	0.00
<b>II. Egresos Presupuestarios</b>	<b>710,000,000.00</b>	<b>859,604,296.45</b>	<b>833,396,347.20</b>
3. Egresos del Gobierno del Estado	710,000,000.00	859,604,296.45	833,396,347.20
4. Egresos del Sector Paraestatal	0.00	0.00	0.00
<b>III. Balance Presupuestario (Superávit o Déficit) (III= I-II)</b>	<b>0.00</b>	<b>16,357,588.08</b>	<b>42,565,537.33</b>
Concepto	Estimado	Devengado	Pagado
III. Balance Presupuestario (Superávit o Déficit)	0.00	16,357,588.08	42,565,537.33
IV. Interéses, Comisiones y Gastos de la Deuda	0.00	0.00	0.00
V. Balance Primario (superávit o Déficit) (V= III-IV)	0.00	16,357,588.08	42,565,537.33
Concepto	Estimado	Devengado	Pagado
A. Financiamiento	0.00	0.00	0.00
B. Amortización de la Deuda	0.00	0.00	0.00
C. Endeudamiento o Desendeudamiento (C=A-B)	0.00	0.00	0.00

DIRECTOR GENERAL DE ADMINISTRACION

ING. JESUS RAMON MOYA GRIJALVA

OFICIAL MAYOR

LIC. JOSE ANGEL BARRIOS GARCIA



## Sistema Estatal de Evaluación Ficha Técnica para Evaluación de Indicadores de Proyectos y Procesos

Cierre Anual en el Cumplimiento de las Metas del Indicador

**DATOS DEL PROGRAMA/PROYECTO/PROCESO**

**AÑO: 2015**

Número y Nombre del Programa	01 LEGISLACION		
Nombre del Proyecto o Proceso	001 INICIATIVAS, REVISION Y EXPEDICION DE LEYES	Clave	21112B61CA01111110DW
Unidad Responsable	CAMARA	Unidad Ejecutora	CAMARA
Objetivo del Proceso o Proyecto	Legislar, representar, fiscalizar y transparentar el ejercicio del gasto público con base en las atribuciones que la Ley precisa, para la mejora en la calidad de vida de la Población Sonorense.		
Resultado Esperado	Contar con un marco jurídico acorde a las necesidades de la Sociedad Sonorense.		

**DATOS DEL INDICADOR**

Nombre del indicador	Trabajo legislativo	Tipo	GESTION
Fórmula de cálculo	informes presentados / informes programados		
Interpretación	Informes trimestrales donde se especifican las iniciativas aprobadas, asuntos turnados a Comisión, dictámenes aprobadas por el pleno al igual que la correspondencia que se recibe por parte de los Poderes, Diputados y Ayuntamientos.		
Dimensión del indicador	Eficiencia		

**AVANCE DEL INDICADOR**

Variables	Unidad de medida	Meta anual	Modificación	Resultado	Semáforo
INFORMES PRESENTADOS	INFORME				
<b>Indicador</b>	<b>Unidad de medida</b>	<b>Meta anual</b>	<b>Modificación</b>	<b>Resultado</b>	<b>Semáforo</b>
TRABAJO LEGISLATIVO	INFORME	01 INICIATIVAS APROBADAS	4	4	100%
		02 ASUNTOS TURNADOS A COMISION	4	4	100%

SQ

03 DICTAMENES APROBADOS POR EL PLENO	4	4	100%
04 CORRESPONDENCIA DEL PODER EJECUTIVO, DIPUTADOS Y AYUNTAMIENTOS.	4	4	100%

#### Crterios de semaforizaci3n

**Aceptable (color verde):** Cuando el cumplimiento de la meta del indicador alcance un cumplimiento de entre 80 y 100% respecto al valor programado

**Con riesgo (color amarillo):** Cuando el cumplimiento de la meta se ubique dentro del rango del 51 al 79% respecto al valor programado

**Crítico (color rojo):** Cuando el cumplimiento de la meta registre un avance de 50% o menos respecto al valor programado

#### EVALUACI3N CUALITATIVA

Durante el Ejercicio Fical 2015, la C3mara del Congreso del Estado sesi3n3 un total de 75 veces, compuestas por las sesiones de la LX y la LXI Legislatura 48 y 27 respectivamente ya que durante el 16 de Septiembre se realiz3 el cambio de Legislatura. Durante 3ste periodo se realizaron 90 Leyes, 68 Decretos y 91 Acuerdos algunos de ellos como se detalla a continuaci3n. **PUNTOS DE ACUERDO:** Minuta con proyecto de decreto remitidas a esta Soberan3a por la C3mara del Congreso de la Uni3n referente a nuevas reglas que obligar3an a los entes gubernamentales a velar por el cuidado, estabilidad de las finanzas p3blicas y del sistema financiero, coadyubando a generar condiciones para el crecimiento econ3mico y el empleo. Minuta con proyecto de decreto por el que se reforman, adicionan y derogan diversas disposiciones de la Constituci3n Pol3tica de los Estados Unidos Mexicanos, en materia de combate a la corrupci3n. Minuta con proyecto de decreto por el que se reforman los p3rrafos cuarto y sexto del art3culo 18 y el inciso C de la fracc. XXI del art3culo 73 de la Constituci3n en materia de justicia para adolescentes que tiene como fin garantizar de mejor manera el respeto a los derechos humanos de este vulnerable grupo de la sociedad que consecuentemente procure m3todos de reinserci3n social mas adecuados a las condiciones f3sicas y psicol3gicas de adolescentes procesados. Legislaci3n en materia de desaparici3n forzada de personas, otras formas de la privaci3n de la libertad contrarias a la Ley, tortura y otros tratos o penas crueles, inhumanos o degradantes. **REFORMAS A LEYES:** Inscripci3n de letras doradas, en la pared de honor al sal3n de Sesiones del Recinto Oficial por el Centenario de la Fuerza Aerea. Adici3n un articulo 274 BIS al c3digo penal del Estado de Sonora; Reforma y adici3n a diversas disposiciones a la Ley de Fiscalizaci3n Superior para el Estado de Sonora. Reforma del p3rrafo cuarto y adici3n del quinto al art3culo 3305 del C3digo Civil para el Estado de Sonora. Reforma, deroga y adiciona diversas disposiciones del C3digo de Procedimientos Civiles para el Estado de Sonora.

Reforma del artículo 63 de la Ley de Desarrollo Social del Estado de Sonora. Adición de un artículo 5 BIS a la Ley de Integración Social para personas con discapacidad del Estado de Sonora. Reforma al segundo párrafo del artículo 100 y adición de un segundo párrafo al artículo 109 del Código Penal del Estado que tiene por objeto abordar la cuestión de la prescripción respecto a aquellos ilícitos que implican una violación a los derechos humanos. Reforma de párrafo tercero y cuarto y adición de un quinto al artículo 8 de la Ley de Educación para el Estado de Sonora para prohibir a los planteles educativos condicionar la emisión de documentos para trámite de becas. Reforma y adición de diversas disposiciones de la Ley de Salud y de la Ley de Educación para fortalecer atribuciones legales de las autoridades sanitaria y educativa de la entidad; adición al artículo 70 BIS a la Ley de Responsabilidades de los Servidores Públicos del Estado y sus municipios con el objeto de establecer una multa para aquellos servidores públicos que incumplan con la obligación de presentar en tiempo y forma su situación patrimonial. Reforma a la fracc. XIX del art. 92 de la LEy Orgánica del Poder Legislativo del Estado de Sonora; que declara que el código Nacional de Procedimientos Penales se incorpora al régimen jurídico del Estado. Aprueba de propuestas de planos y tablas de valores unitarios de suelo y construcción presentados por los diversos Ayuntamientos del Estado para el ejercicio fiscal 2016, para el traslado de dominio de bienes muebles entre otros. Reforma a la fracc. XXIX del art. 92 de la Ley Orgánica del Poder Legislativo entre otras. **LEYES:** Ley para la celebración de espectáculos públicos en el Estado; declara el día 25 de octubre de cada año el "Día estatal de las personas con talla baja"; archivos públicos del Estado con el propósito de normar los documentos, regular la organización y funcionamiento de los mismos, entre otros. Defensoría de Oficio; atención a víctimas para el Estado de Sonora, Administración de bienes asegurados, decomisados o abandonados del Estado de Sonora, extinción de dominio para el Estado, que declara el 29 de Noviembre de cada año como el día estatal del jornalero agrícola; ingresos y Presupuesto de Ingresos de los municipios del Estado para el ejercicio fiscal 2016; derechos de niñas, niños y adolescentes del Estado; Ley orgánica de la Procuraduría General de Justicia para el Estado entre otras.

CAMARA



*Handwritten signature and initials:*  
 SQ<sup>3</sup>  
 C



**Sistema Estatal de Evaluación**  
**Ficha Técnica para Evaluación de Indicadores de Proyectos y Procesos**  
Cierre Anual en el Cumplimiento de las Metas del Indicador

CPCA-III-13

AÑO: 2015

**DATOS DEL PROGRAMA/PROYECTO/PROCESO**

Número y Nombre del Programa	01 LEGISLACION		
Nombre del Proyecto o Proceso	002 COORDINACION, APOYO Y ASESORIA	Clave Programática	21112B61CB0118180KT
Unidad Responsable	OFICIALIA MAYOR	Unidad Ejecutora	OFICIALIA MAYOR
Objetivo del Proceso o Proyecto	Garantizar el desempeño de las unidades administrativas a su cargo, cubriendo las necesidades operativas, humanas, técnicas y financieras, para el eficaz cumplimiento de las actividades, sustentado que las atribuciones otorgadas por la Ley para el correcto funcionamiento del Poder Legislativo.		
Resultado Esperado	Eficientar el desempeño de las unidades administrativas para el correcto funcionamiento del Poder Legislativo.		

**DATOS DEL INDICADOR**

Nombre del indicador	Apoyo administrativo y legislativo	Tipo	GESTION
Fórmula de cálculo	Servicios otorgados / Servicios Solicitados		
Interpretación	Informes sobre numero de servicios otorgados a los diputados para el desarrollo de las sesiones plenarias o en comisiones		
Dimensión del indicador	Eficiencia		

AVANCE DEL INDICADOR

Variables	Unidad de medida				
SERVICIOS OTORGADOS	INFORME				
Indicador	Unidad de medida	Meta anual	Modificación	Resultado	Semáforo
APOYO LEGISLATIVO	INFORME	01 Orden del día y lista de asistencia	12	12	100%
		02 Correspondencia turnada a las diversas Comisiones Legislativas.	12	12	100%
		03 Minutas y actas de sesiones plenarias y de la diputación permanente.	12	12	100%
		04 Minutas de las reuniones de Comisión.	12	12	100%
		05 Integrar y actualizar la información publicada en la página oficial de internet.	12	12	100%
		06 Control y seguimiento de documentos.	12	12	100%
		07 Estudios y/o iniciativas elaboradas	12	12	100%
<b>DIRECCION GENERAL DE ADMINISTRACION</b>					
		01 Compromisos de mejora	4	4	100%
		02 Proyecto de Presupuesto de Egresos del Congreso del Estado 2016	1	1	100%
		03 Reportes Financieros y de avance programático presupuestal	16	16	100%
		04 Elaboración de Cuenta Pública del H. Congreso del Estado 2014	1	1	100%
		05 Procedimiento de Gastos por Comprobar	4	4	100%

06 Procedimiento de resguardo de documentación comprobatoria	4	4	100%
07 Procedimiento de recepción de ingresos.	4	4	100%
08 Elaboración de nómina	4	4	100%
09 Elaborar reporte interno de incidencias.	12	12	100%
10 Elaborar reporte de indicador de pago de viáticos.	12	12	100%
11 Elaborar reporte de cursos impartidos	4	4	100%
12 Coordinar eventos que se realizan fuera de las instalaciones del Congreso del Estado (foros, reuniones, asesorías)	4	4	100%
13 Proveer de servicio a las sesiones, reuniones, visitas guiadas y eventos internos que se realicen dentro de las instalaciones del Congreso del Estado.	4	4	100%
14 Resultados y gráficas de las encuestas de satisfacción.	4	4	100%
15 Servicios de atención ciudadana	4	4	100%
16 Informe sobre administración de activos y bienes patrimoniales	2	2	100%
17 Informe de control de almacén	12	12	100%
18 Informe de control de combustible que consumen los vehículos del Congreso del Estado.	12	12	100%

sq

6



19 Informe mensual de servicios a usuarios internos y externos de biblioteca y archivo histórico.	12	12	100%
20 Inventario de acervo bibliográfico	1	1	100%
21 Avance de digitalización de archivo histórico.	12	12	100%
22 informe mensual de servicios de tecnologías de la información	12	12	100%
<b>DIRECCION GENERAL JURIDICA</b>			
01 Documentos jurídicos de leyes, decretos y acuerdos aprobados.	4	4	100%
02 Asesorías jurídicas brindadas en sesiones o reuniones de comisión.	4	4	100%
03 Informe del seguimiento a los asuntos jurídicos.	4	4	100%
04 Informe de solicitudes atendidas de acceso a la información.	4	4	100%
05 Informe para el comité Ciudadano de Evaluación del Desempeño Legislativo.	4	4	100%
<b>DIRECCION GENERAL DE COMUNICACIÓN SOCIAL</b>			
01 Cobertura informativa	12	12	100%
02 Campaña permanente de difusión institucional.	12	12	100%
03 Cobertura de actividades dentro y fuera del recinto legislativo.	4	4	100%

29<sup>3</sup>

**OFICIALIA MAYOR:** En la Elaboración de Orden del Día y Lista de Asistencia, se registró un total de 69, correspondiendo 50 a sesiones ordinarias, de las cuales 27 corresponden a la presente legislatura, 18 a la Diputación prermanente y una sesión extraordinaria. En relación a los escritos recibidos como correspondencia, se registró un total de 701 correspondiendo el mismo número de carátulas elaboradas, siendo los meses de febrero, mayo, junio y septiembre los meses con más información recibida. Respecto a la elaboración de actas y minutas, se elaboró un total de 69 aclarando que corresponden 27 a la presente legislatura. Las reuniones de Comisión fueron 55 denotando que la legislatura anterior (LX) no se reunió en Comisiones durante el 2015. La meta de Integración y actualización de la Información publicada en la página oficial de internet, fue cumplida al 100% a fin de dar cumplimiento a lo que establece el art 192 fracc XIII de la Ley ORgánica de este Poder, destacando que en el proceso se eliminó de la página convocatorias que ya habían vencido, se subsanaron errores en la misma, actualizando metas y objetivos, auditorías internas realizadas por la Contraloría Interna, se dieron de alta los diputados de la LXI Legislatura entre otros. En el Informe mensual de control y seguimiento de documentos se cumplió con lo calendarizado llegando a su destino todos aquellos documentos locales o foráneos. En la meta de iniciativas o estudios se realizó estudio en relación al tema deudores alimentarios en materia familiar entre otros.

**DIRECCION GENERAL DE ADMINISTRACION:** En un resumen de actividades del Sistema de Gestión de Calidad se dió seguimiento a 22 hallazgos del Sistema de los cuales solo el 32 % pudieron ser subsanados, se realizaron las mediciones de satisfacción del cliente, desempeño de los procesos y conformidad con el servicio y se llevaron a cabo acuerdos y compromisos de mejora. Por su parte el Proyecto de Presupuesto de Egresos fue elaborado junto con el Programa Operativo Anual 2016 por las diversas áreas de trabajo. Se elaboraron los reportes Financieros correspondientes al mes de Diciembre 2014 y Enero - Noviembre 2015, 1 informe trimestral correspondiente al 4to trimestre 2014 y 3 Informes trimestrales 2015. El Libro de Cuenta Pública se elaboró conforme a los lineamientos y tiempos establecidos por la ley. Las metas de procedimiento Gastos por Comprobar, resguardo de documentación comprobatoria y procedimiento de recepción de ingresos, se cumplieron conforme a lo establecido ya que forman parte de los procedimientos de gestión de Calidad. Durante el 2015 se elaboraron y pagaron un total de 185 solicitudes de viáticos de trabajadores adscritos a la Oficialía Mayor y Contraloría Interna así como un total de 270 Legisladores. Igualmente se elaboraron y pagaron 24 nóminas correspondiente a dietas, pago de compensación por riesgo laboral y honorarios asimilables a sueldos. Se enviaron a la Subsecretaría de Recursos Humanos del Ejecutivo un total de 22 reportes de incidencias y se elaboraron 12 más que incluyen otro tipo de factores. Se impartieron 12 cursos enfocados a atender diversas necesidades, así mismo se dio inicio a la capacitación del programa interno de protección civil impartiendo un taller el cual constaba de 5 módulos y al que asistieron 14 personas. En el Departamento de Atención Ciudadana se registraron un total de 2,748 personas en el Sistema de Registro de visitantes. En el área de gestoría se lleva un control de personas atendidas en canalización de apoyos, se obtuvieron 1611 personas tanto a diputados como a diversas dependencias o asociaciones civiles. En atención electrónica se llevaron a cabo 13 solicitudes de información. En formulación de citas se llevaron a cabo 85 directamente con los asistentes de los Diputados. **DIRECCION GENERAL JURIDICA:** Durante el ejercicio presupuestal evaluado, se aprobaron 90 leyes, 68 decretos y 91 acuerdos destacandolos como documentos jurídicos de los informes presentados de manera trimestral. Las asesorías jurídicas fueron dentro de las Sesiones o reuniones de Comisión. Entre los seguimientos de asuntos jurídicos donde se nombra al Congreso como autoridad responsable destacan pensiones del ISSSTESON, contribuciones especiales y leyes de ingresos de municipios. Las solicitudes de acceso a la información fueron atendidas en su totalidad.

EVALUACIÓN CUALITATIVA

La información presentada al Comité generó documentos informativos sobre las actividades legislativas en virtud de la falta de reunión del mismo.

**DIRECCION GENERAL DE COMUNICACION SOCIAL:** Durante el 2015, ésta dirección destinó su presupuesto a difundir actividades legislativas como parte de las metas que cada año establece en su programa de trabajo. El primer trimestre durante los meses de enero y febrero llevo a cabo dos campañas publicitarias en medio impreso y radio sobre la disufión del programa "Diputado Infantil por unDía", los meses de marzo, abril, mayo y junio por la veda electoral no se llevaron a cabo campañas de difusión, julio- septiembre por el cambio de legislatura solo se llevó a cabo la campaña "numeralia de leyes de la LX Legislatura y en los meses de octubre a diciembre se realizaron tres campañas iniciativa sobre la importancia de la lactancia materna, incorporación al Código Nacional de Procedimientos Penales y capacitación al ISAF (Insituto Superior de Auditoría y Fiscalización y agenda legislativa. En la meta de Cobertura Informativa se le dió difusión a todas las actividades que fueron solicitadas a la Dirección ; se emitieron en su totalidad 141 boletines informativos correspondientes a eventos y reuniones de trabajo tanto fuera como dentro del recinto legislativo, sesiones en Pleno, comisiones y reuniones con sectores. Se llevaron a cabo 305 servicios mismos que consistieron en cobertura de activadaes de foto, video y audio de algunos diputados. Cabe destacar que las actividades como el evento del diputado infantil son tres dias de cobertura en visitas, recorridos, capacitaciones entre otros; para culminar con la sesión solemne, 6 eventos de ISAF donde asisten alcaldes de diversos municipios asi como auditores y personal del gremio contable.

OFICIALIA MAYOR



*Signature*

*Signature*

### DIRECCION GENERAL DE ADMINISTRACION

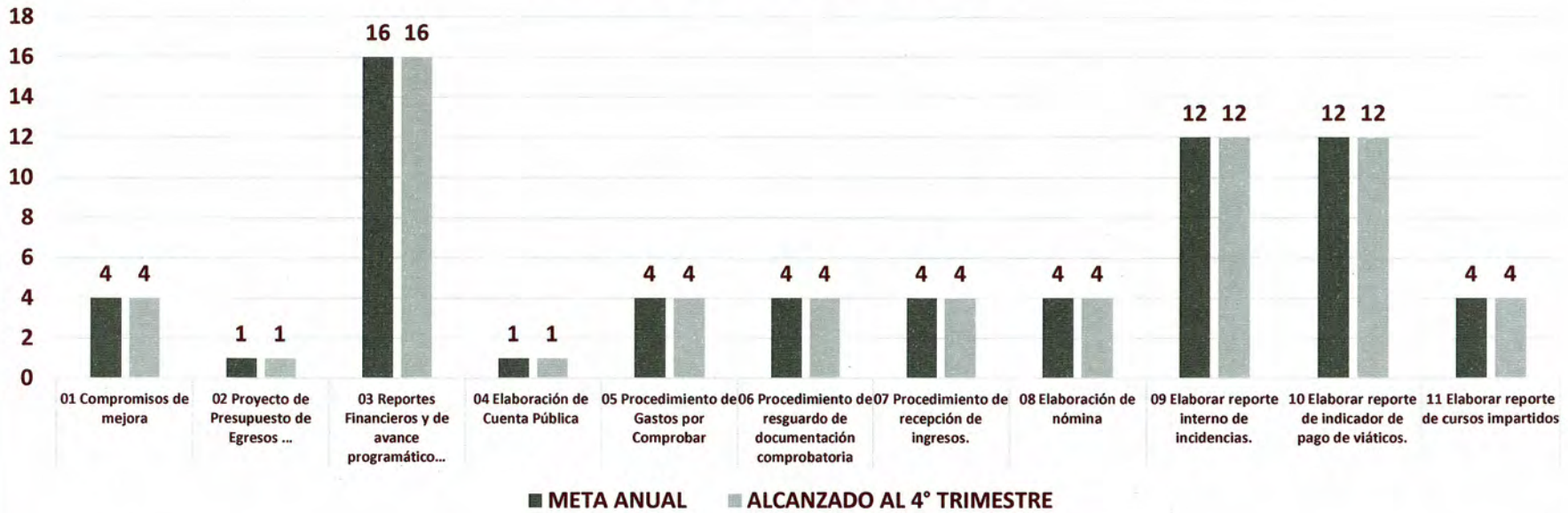

### DIRECCION GENERAL DE ADMINISTRACION

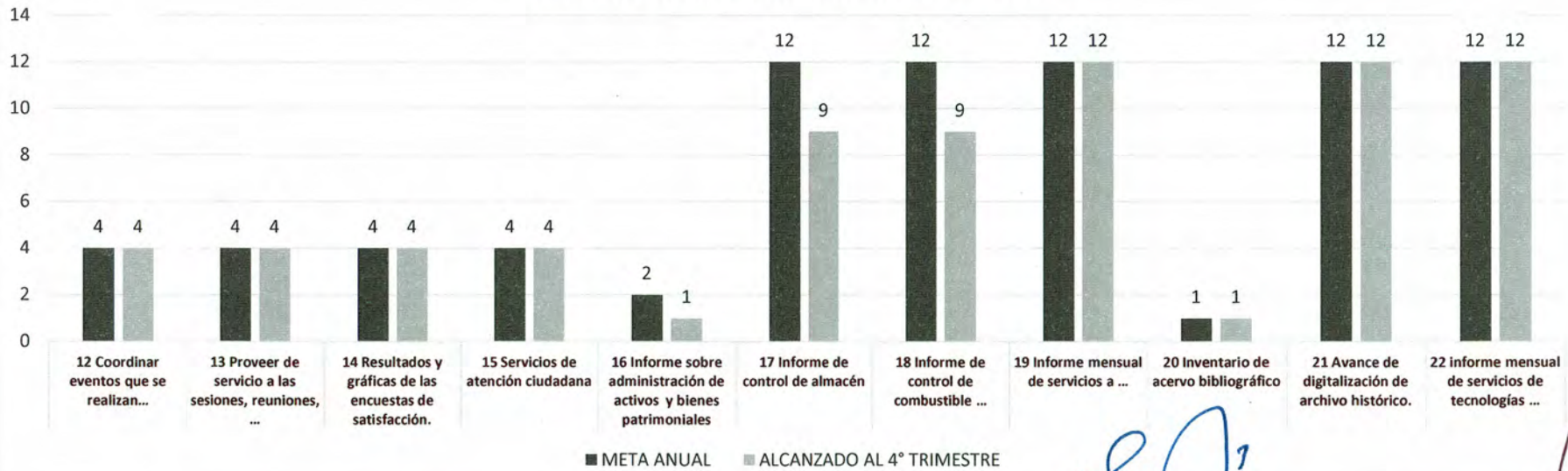

*SQ*

*U*

### DIRECCION GENERAL JURIDICA

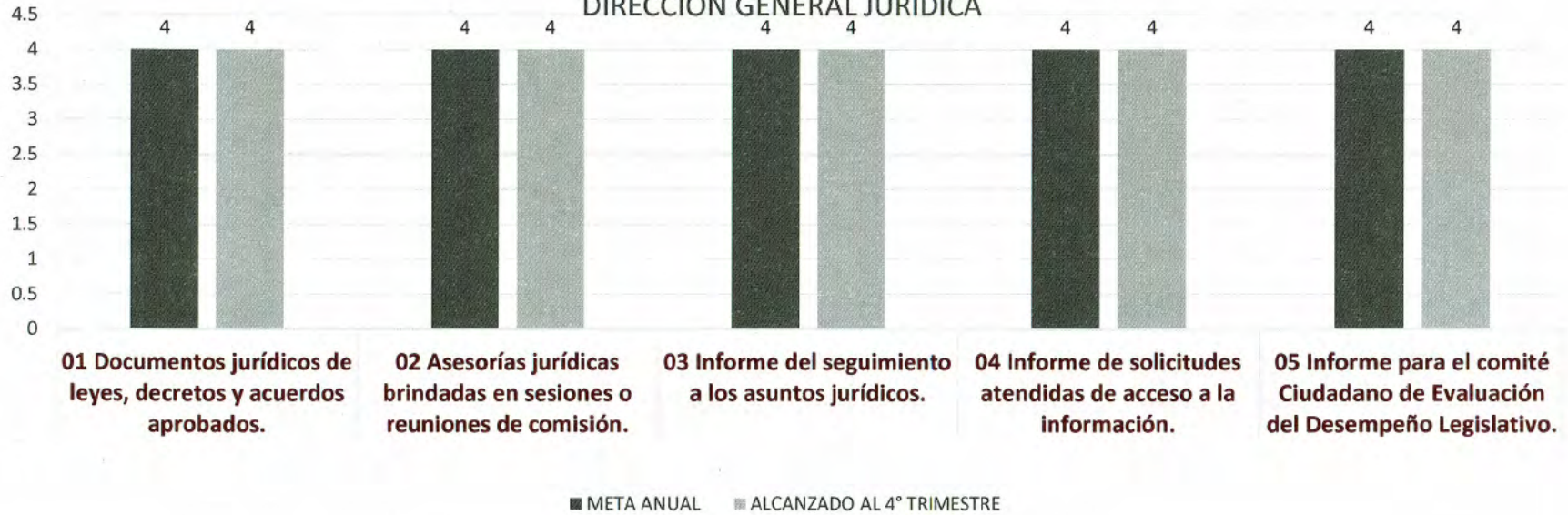

### DIRECCION GENERAL DE COMUNICACIÓN SOCIAL

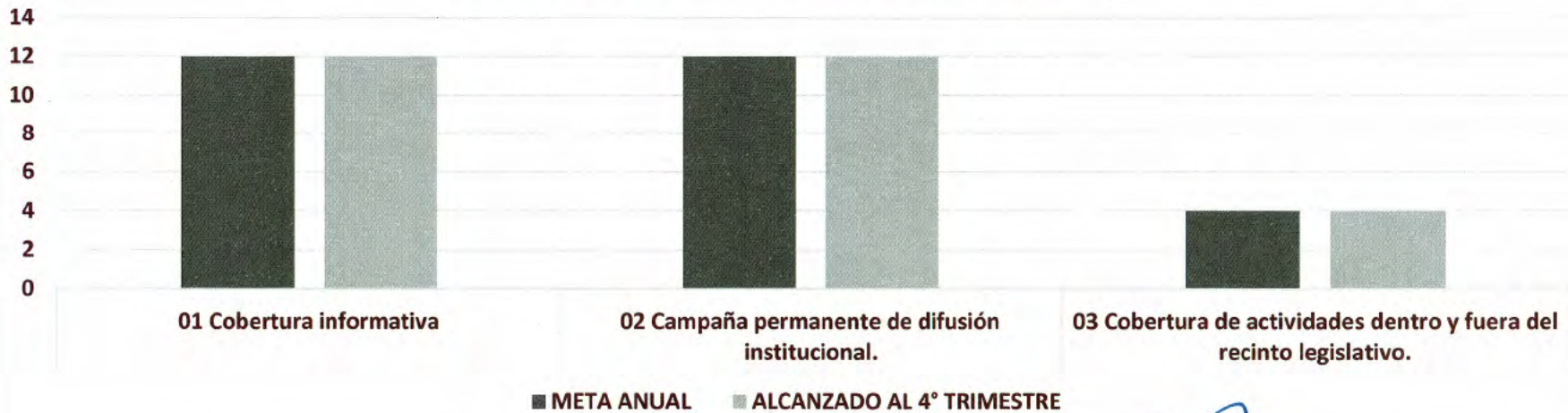

*sq*

*[Handwritten signature]*



**Sistema Estatal de Evaluación**  
**Ficha Técnica para Evaluación de Indicadores de Proyectos y Procesos**  
Cierre Anual en el Cumplimiento de las Metas del Indicador

CPCA-III-13

AÑO: 2015

**DATOS DEL PROGRAMA/PROYECTO/PROCESO**

Número y Nombre del Programa	01 LEGISLACION		
Nombre del Proyecto o Proceso	003 FISCALIZACION DE LA GESTION PUBLICA	Clave Programática	21112B61D001111120MF
Unidad Responsable	INSTITUTO SUPERIOR DE AUDITORIA Y FISCALIZACION	Unidad Ejecutora	AUDITOR MAYOR
Objetivo del Proceso o Proyecto	Integra las acciones que lleva a cabo el Poder Legislativo para planear, crear, instrumentar y aplicar normas y programas de fiscalización; coordinando, dirigiendo, supervisando y evaluando su observancia y ejecución con apego a la Ley.		
Resultado Esperado	Eleva la eficiencia en el ejercicio del gasto público.		

**DATOS DEL INDICADOR**

Nombre del indicador	Fiscalización Superior en el Estado de Sonora	Tipo	GESTION
Fórmula de cálculo	Informes de Resultados de la Fiscalización de las Cuentas Públicas elaborados / Informes de Resultados de la Fiscalización de las Cuentas Públicas programados		
Interpretación	Realización de auditorías al ejercicio del Gasto Público del Gobierno del Estado y los gobiernos municipales de Sonora.		
Dimensión del indicador	Eficiencia		

AVANCE DEL INDICADOR

Variables	Unidad de medida				
INFORME DE RESULTADOS DE LA FISCALIZACION DE LAS CUENTAS PUBLICAS	INFORME				
Indicador	Unidad de medida	Meta anual	Modificación	Resultado	Semáforo
FISCALIZACION SUPERIOR EN EL ESTADO DE SONORA	INFORME	01 Elaborar informes ejecutivos trimestrales en el año 2015, derivados del análisis y evaluación del contenido de los informes trimestrales presentados por el Poder Ejecutivo correspondientes al IV trimestre del ejercicio presupuestal 2014 y I, II y III trimestres del ejercicio presupuestal 2015.	4	4	100%
		02 Elaborar informe de resultados de la revisión y fiscalización de la Cuenta Pública Estatal correspondiente al ejercicio 2014	1	1	100%
		03 Elaborar y notificar documento a los sujetos fiscalizados del Poder Ejecutivo, Legislativo y Judicial, organismos constitucionalmente autónomos y a todo aquel sujeto fiscalizado que hubiese ejercido recursos públicos y haya sido fiscalizado, el cual contenga las observaciones pendientes de solventar manifestadas en el informe de resultados de la revisión y fiscalización de la Cuenta Pública Estatal 2014.	1	1	100%
<b>AUDITORIA ADJUNTA A FISCALIZACIÓN DE MUNICIPIOS</b>					
		01 Coordinar la elaboración de informes de resultados de la revisión y fiscalización de las Cuentas Públicas Municipales del ejercicio fiscal 2014.	72	72	100%

02 Coordinar la elaboración de documento ejecutivo de conclusiones de la recepción y análisis derivado de los informes trimestrales de los 72 municipios.	4	4	100%
03 Coordinar la elaboración y presentación de informe ejecutivo sobre la situación que guardan la solventación de observaciones de Cuentas Públicas.	12	12	100%
04 Coordinar la revisión, conformación e impresión de 72 anteproyectos de leyes de ingresos y presupuestos de ingresos municipales para el ejercicio fiscal 2015.	72	72	100%
05 Coordinar y revisar los lineamientos que se presentarán en las reuniones estatales para la presentación del instructivo para la elaboración de Cuentas Públicas 2014, los anteproyectos de ley de ingresos y presupuesto de ingresos para el ejercicio 2015 de los 72 municipios que integran el Estado de Sonora.	2	2	100%
<b>DIRECCION DE FISCALIZACION DE OBRAS PUBLICAS</b>			
01 Elaborar informe ejecutivo de la evaluación de los informes trimestrales correspondientes al IV trimestre del ejercicio presupuestal 2014 y I, II y III trimestres del ejercicio presupuestal 2015, presentados por el Gobierno del Estado y los gobiernos de los 72 municipios.	8	8	100%

24

6



02 Elaborar el informe correspondiente de la revisión y fiscalización de las obras públicas informadas por los Gobiernos del Estado y municipales en las Cuentas Públicas 2014 y en los informes trimestrales 2015.	4	4	100%
03 Elaborar el informe correspondiente al seguimiento a las observaciones derivadas de la revisión y fiscalización de las cuentas públicas estatal y municipal 2014 y en su caso de ejercicios anteriores.	2	2	100%
<b>DIRECCION GENERAL DE ADMINISTRACION</b>			
01 Elaborar y realizar el pago de nómina al personal del ISAF	24	24	100%
02 Elaborar los reportes del Ejercicio Presupuestal mensual, acumulado y anual.	36	36	100%
03 Elaborar mensualmente los Estados Financieros del ISAF	12	12	100%
<b>DIRECCION DE TECNOLOGIAS DE LA INFORMACION</b>			
01 Coordinar la elaboración de informes de resultados de la revisión y fiscalización de las Cuentas Públicas Municipales del ejercicio fiscal 2014.	4	4	100%
02 Coordinar la elaboración de documento ejecutivo de conclusiones de la recepción y análisis derivado de los informes trimestrales de los 72 municipios.	4	4	100%
03 Coordinar la elaboración y presentación de informe ejecutivo sobre la situación que guardan la solventación de observaciones de Cuentas Públicas.	4	4	100%

*SA<sup>3</sup>*

*i*

04 Coordinar la revisión, conformación e impresión de 72 anteproyectos de leyes de ingresos y presupuestos de ingresos municipales para el ejercicio fiscal 2015.	4	4	100%
<b>DIRECCION GENERAL DE ASUNTOS JURIDICOS</b>			
01 Informe de cumplimiento de la normatividad de las Cuentas Públicas Estatal y municipales, así como en las leyes de ingresos municipales y eventos informativos a los sujetos de fiscalización respecto al marco normativo.	1	1	100%
02 Informe de solicitudes de apoyo jurídico, reuniones de la comisión de vigilancia y reuniones de Asofis, A.C.	4	4	100%
03 Informe de solicitudes de acceso a la información pública atendidas.	4	4	100%
<b>DIRECCION GENERAL DE EVALUACION DEL DESEMPEÑO</b>			
01 Elaborar los apartados correspondientes a los 72 informes de resultados municipales y al informe de resultados de la cuenta pública del Gobierno del Estado de Sonora.	73	73	100%
02 Implementar el programa de capacitación al personal del ISAF	5	5	100%
03 Generar una revista trimestral y material de apoyo para la difusión de actividades.	4	4	100%

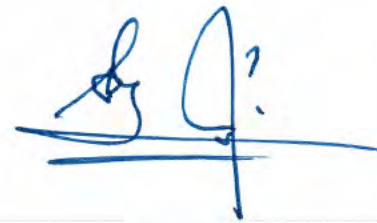

## AUDITOR MAYOR

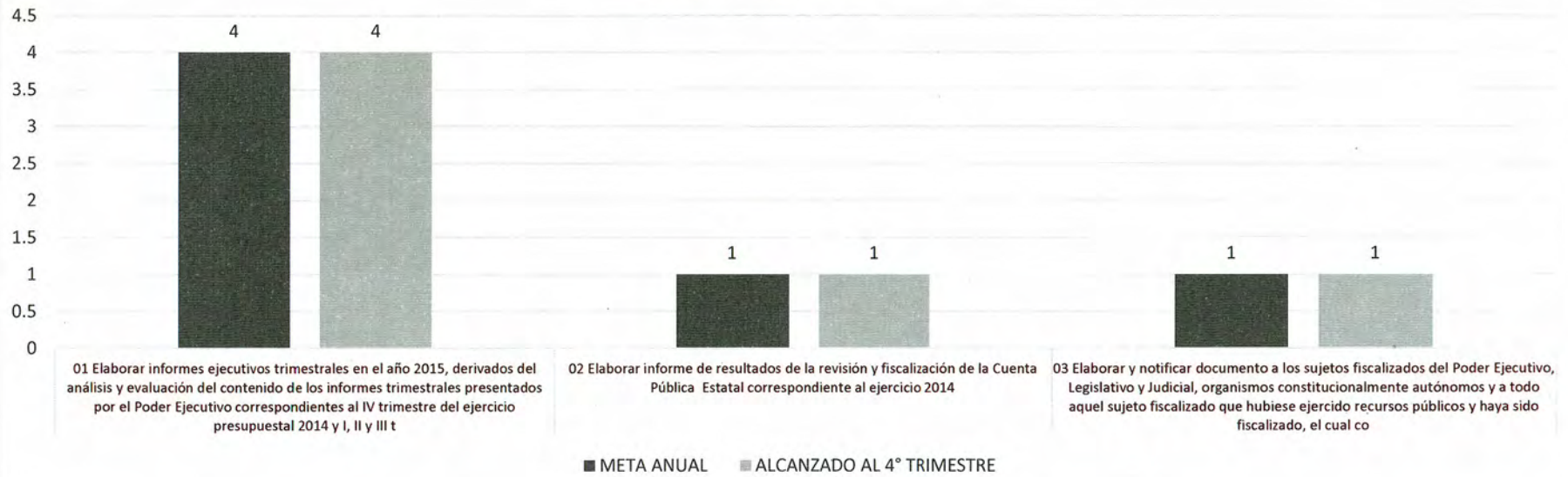

2015

1

## AUDITORIA ADJUNTA A FISCALIZACION DE MUNICIPIOS



JG

L

### DIRECCION DE FISCALIZACION DE OBRAS PUBLICAS



### DIRECCION GENERAL DE ADMINISTRACION

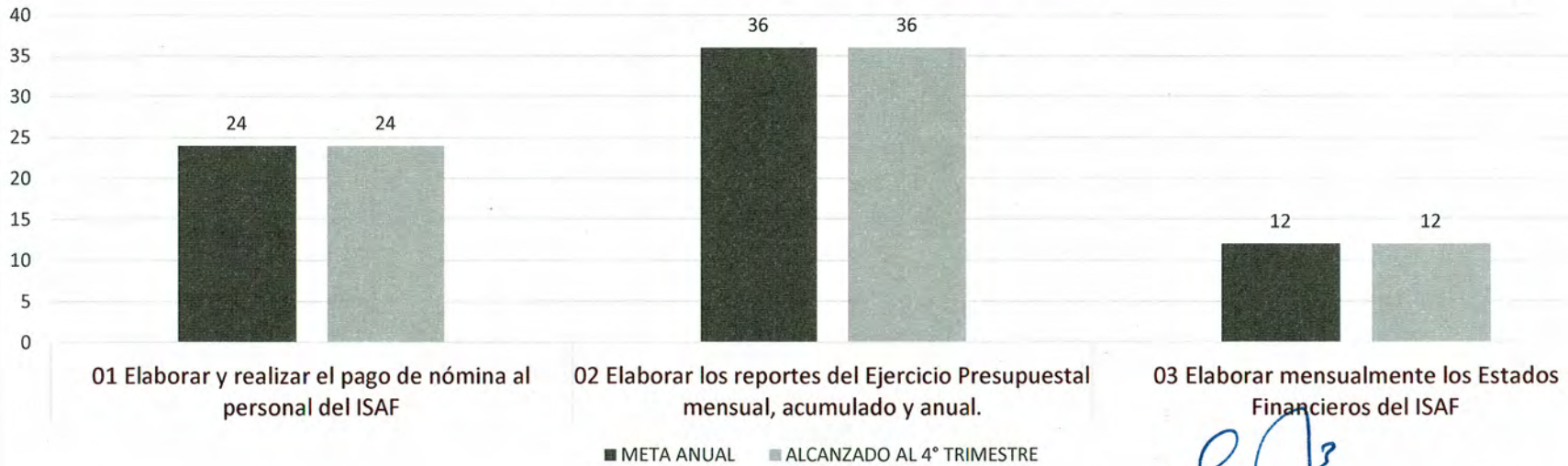

Handwritten signature in blue ink: *SGP*

Handwritten signature in red ink: *[Signature]*

### DIRECCION DE TECNOLOGIAS DE LA INFORMACION

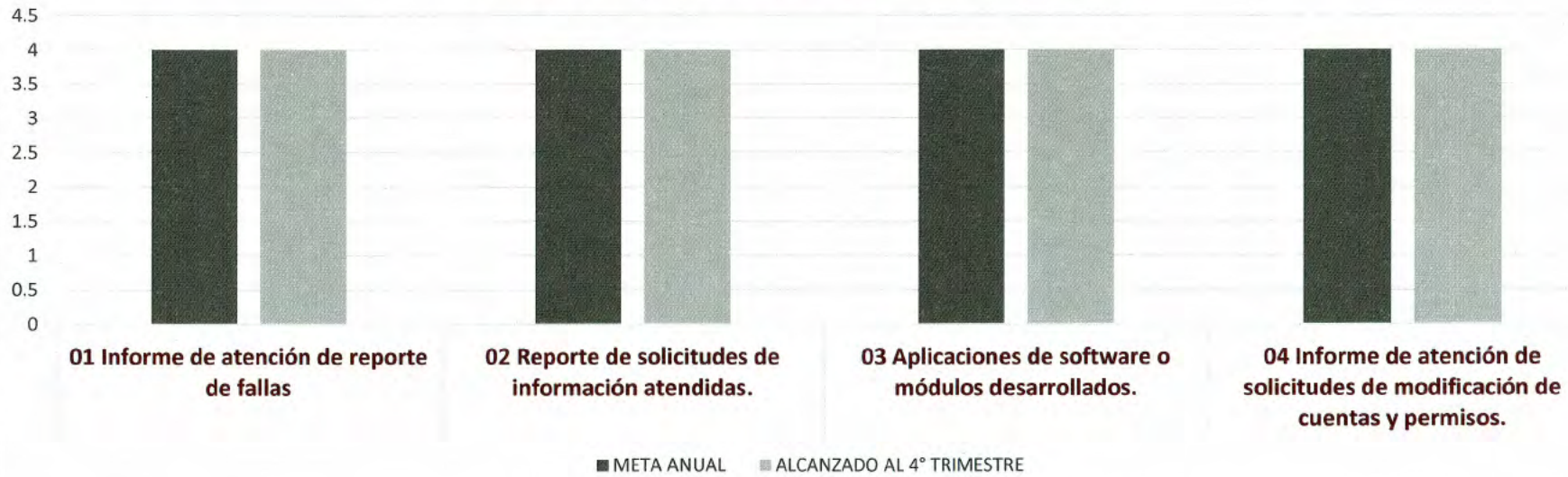

### DIRECCION GENERAL DE ASUNTOS JURIDICOS

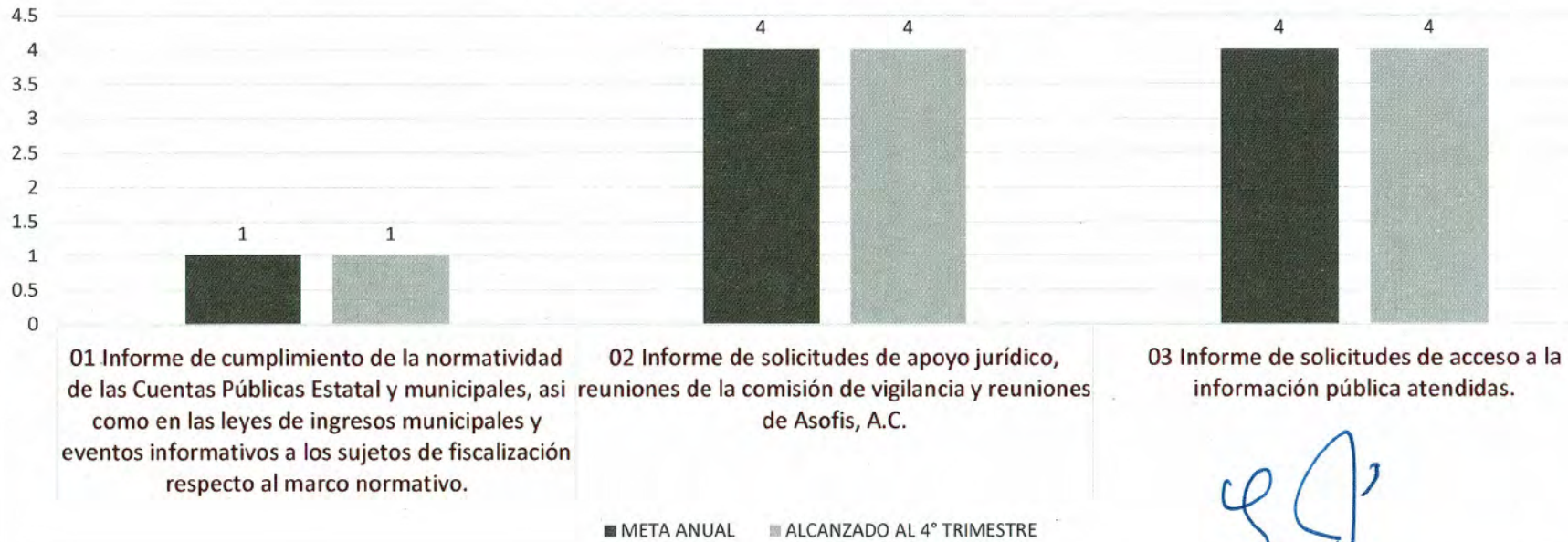

*Handwritten signature in blue ink.*

*Handwritten signature in dark red ink.*

## DIRECCION GENERAL DE EVALUACION AL DESEMPEÑO



*[Handwritten signature in blue ink]*

*[Handwritten signature in red ink]*



**Sistema Estatal de Evaluación**  
**Ficha Técnica para Evaluación de Indicadores de Proyectos y Procesos**

Cierre Anual en el Cumplimiento de las Metas del Indicador

CPCA-III-13

AÑO: 2015

**DATOS DEL PROGRAMA/PROYECTO/PROCESO**

Número y Nombre del Programa	01 LEGISLACION		
Nombre del Proyecto o Proceso	006 CONTROL Y EVALUACION INTERNA DE LA GESTION LEGISLATIVA	Clave Programática	21112B61E001181810L0
Unidad Responsable	CONTRALORIA INTERNA	Unidad Ejecutora	CONTRALORIA
Objetivo del Proceso o Proyecto	Establecer una política de control y evaluación que garantice el ejercicio eficiente, transparente y honesto de los recursos públicos del Congreso del Estado.		
Resultado Esperado	Ser distinguido como un órgano de control ético y profesional, que contribuye al reconocimiento institucional del Poder Legislativo por su trabajo honesto, eficiente y eficaz, comprometido con la transparencia, la rendición de cuentas y la mejora continua.		

**DATOS DEL INDICADOR**

Nombre del indicador	Conducción de la política de control y evaluación	Tipo	GESTION
Fórmula de cálculo	informes de actividades calendarizados/ informes de actividades elaborados		
Interpretación	Diversos informes generados sobre la revision de documentos y registros.		
Dimensión del indicador	Eficiencia		



AVANCE DEL INDICADOR

Variables	Unidad de medida				
INFORME DE ACTIVIDADES CALENDARIZADO	INFORME				
Indicador	Unidad de medida	Meta anual	Modificación	Resultado	Semáforo
CONDUCCION DE LA POLITICA DE CONTROL Y EVALUACION	INFORME	<b>01 Reuniones trimestrales de seguimiento.</b>	4	4	100%
		<b>02 Elaboración de programa de trabajo</b>	1	1	100%
		<b>03 Informe trimestral de actividades</b>	4	4	
		<b>04 Informe semestral a comisiones</b>	2	2	100%
<b>DIRECCION GENERAL DE EVALUACION Y AUDITORIA</b>					
		01 Evaluación del ejercicio presupuestal	8	8	100%
		02 Evaluación del ejercicio programático.	8	8	100%
		03 Realización de auditorías programadas.	146	146	100%
<b>DIRECCION GENERAL DE NORMATIVIDAD Y PROCEDIMIENTOS ADMINISTRATIVOS</b>					
		01 Revisión de documentos y registros del sistema de gestión de calidad.	21	28	100%
		02 Control de cambios y mejoras a los procedimientos que componen el sistema de gestión de calidad.	4	4	100%
		03 Actualización del padrón de obligados a declarar situación patrimonial.	4	4	100%

04 Promoción y asesoría para el cumplimiento de la declaración patrimonial.	4	4	100%
05 Resguardo de los acuses de recibo de la presentación de declaración patrimonial y registros del SGC	4	4	100%
06 Actualización de la matriz de documentos y registros del SGC	4	4	100%
07 Informe de la revisión trimestral a los documentos y registros del SGC	4	4	100%
08 Recibir, atender y turnar las sugerencias a quien corresponda.	28	28	100%
09 Dar seguimiento a la correcta atención de la sugerencia por parte del responsable.	4	4	100%
10 Informe trimestral del sistema de quejas y sugerencias.	4	4	100%
11 Atender en tiempo y forma las denuncias y quejas que se presentan a esta Contraloría Interna.	4	4	100%

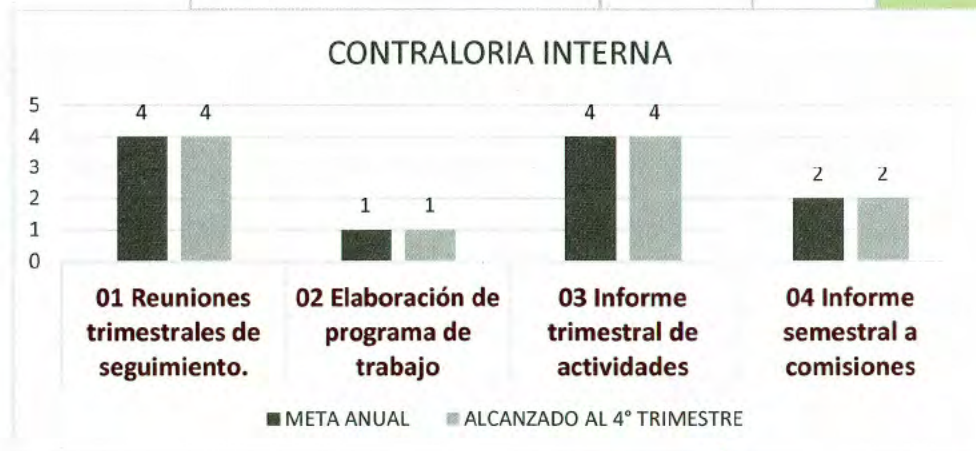

*SP*

*C*

### CONTRALORIA INTERNA



### CONTRALORIA INTERNA



*[Handwritten signature]*

*[Handwritten signature]*

### CONTRALORIA INTERNA



*Handwritten signature in blue ink.*

*Handwritten signature in red ink.*



Sistema Estatal de Evaluación  
Gastos por proyectos de Inversión  
H. CONGRESO DEL ESTADO DE SONORA  
ENERO - DICIEMBRE 2015

CPCA-III-14

CUENTA PÚBLICA 2015

GASTO DE INVERSION EJERCIDO:

NOMBRE DEL PROYECTO

MONTO EROGADO

**NADA QUE  
INFORMAR**

Nada que presentar en este apartado.

( en caso de que no sean usuarios del sistema V.O.S.)

DIRECTOR GENERAL DE ADMINISTRACION

ING. JESUS RAMON MOYA GRIJALVA

OFICIAL MAYOR

LIC. JOSÉ ANGEL BARRIOS GARCIA

MATRIZ DE INDICADORES DE RESULTADOS 2015

Dependencia y/o Entidad: CAMARA  
Nombre del Programa: 01 LEGISLACION  
Eje de Desarrollo del PED: E06 SONORA CIUDADANO Y MUNICIPALISTA  
Estrategia Sectorial del PED: 6 DIALOGO CON PODERES  
Objetivo Estratégico Sectorial del PED: LEGISLAR, REPRESENTAR, FISCALIZAR Y TRANSPARENTAR EL EJERCICIO DEL GASTO PUBLICO  
Beneficiarios o Área de enfoque: POBLACION DEL ESTADO DE SONORA

RESUMEN NARRATIVO					INDICADOR				INDICADORES		
FIN	LEGISLAR, REPRESENTAR, FISCALIZAR Y TRANSPARENTAR EL EJERCICIO DEL GASTO PUBLICO CON BASE EN LAS ATRIBUCIONES QUE LA LEY PRECISA, PARA MEJORAR LA CALIDAD DE VIDA DE LA POBLACION SONORENSE.				TRABAJO LEGISLATIVO		FÓRMULA		FRECUCENCIA		
Linea base (Año):	0	Meta anual (2015):	100%	Cierre:	100%	Tipo de indicador:	Dimensión del indicador:	Numerador:	PROGRAMA ANUAL	Unidad de medida:	
						GESTION	EFICIENCIA	Denominador:	ACTIVIDADES	INFORME	
Unidad Responsable encargada de reportar el indicador:					Medios de verificación y fuentes de información:						
OFICIALIA MAYOR DEL CONGRESO DEL ESTADO					REGISTROS ADMINISTRATIVOS						
<b>PROPÓSITO</b>											
CONTAR CON UN MARCO JURIDICO ACORDE DE LAS NECESIDADES DE LA SOCIEDAD SONORENSE.											
Linea base (Año):	0	Meta anual (2015):	100%	Cierre:	100%	Tipo de indicador:	Dimensión del indicador:	Numerador:	PROGRAMA ANUAL	Unidad de medida:	
						GESTION	EFICIENCIA	Denominador:	ACTIVIDADES	INFORME	
Unidad Responsable encargada de reportar el indicador:					Medios de verificación y fuentes de información:		Supuesto P - F				
OFICIALIA MAYOR DEL CONGRESO DEL ESTADO					REGISTROS ADMINISTRATIVOS						
Logros y Justificaciones:											
Durante el Ejercicio Fical 2015, la Cámara del Congreso del Estado sesionó un total de 75 veces, compuestas por las sesiones de la LX y LXI Legislatura 48 y 27 respectivamente ya que durante el 18 de Septiembre se realizó el cambio de Legislatura ..... ENTRE LAS QUE MAS DESTACAN FUERON											
<b>COMPONENTE 1</b>											
INICIATIVAS APROBADAS											
Linea base (Año):	0	Meta anual (2015):	4	Cierre:	4	Tipo de indicador:	Dimensión del indicador:	Numerador:	PROGRAMA ANUAL	Unidad de medida:	
						GESTION	EFICIENCIA	Denominador:	ACTIVIDADES	INFORME	
Unidad Responsable encargada de reportar el indicador:					Medios de verificación y fuentes de información:		Supuesto P - F				
OFICIALIA MAYOR DEL CONGRESO DEL ESTADO					REGISTROS ADMINISTRATIVOS						
Logros y Justificaciones:											
LAS INICIATIVAS APROBADAS POR LA CAMARA DEL CONGRESO DEL ESTADO LLEGARON A UN TOTAL DE 88, SIENDO 11 DURANTE EL PRIMER TRIMESTRE, 22 EN EL SEGUNDO 14 Y 41 DURANTE EL TERCER Y CUARTO TRIMESTRE.											
<b>COMPONENTE 2</b>											
ASUNTOS TURNADOS A COMISION											
Linea base (Año):	0	Meta anual (2015):	4	Cierre:	4	Tipo de indicador:	Dimensión del indicador:	Numerador:	PROGRAMA ANUAL	Unidad de medida:	
						GESTION	EFICIENCIA	Denominador:	ACTIVIDADES	INFORME	
Unidad Responsable encargada de reportar el indicador:					Medios de verificación y fuentes de información:		Supuesto P - F				
OFICIALIA MAYOR DEL CONGRESO DEL ESTADO					REGISTROS ADMINISTRATIVOS						
Logros y Justificaciones:											
POR SU PARTE LOS ASUNTOS TURNADOS A COMISION TOTALIZARON AL FINAL DEL 2015 UN TOTAL DE 81, MISMO QUE FUERON LLEVADOS A CABO EN DIVERSAS COMISIONES CONFORMADAS POR LOS 33 DIPUTADOS DEL PODER LEGISLATIVO.											
<b>COMPONENTE 3</b>											
DICTAMENES APROBADOS POR EL PLENO											
Linea base (Año):	0	Meta anual (2015):	4	Cierre:	4	Tipo de indicador:	Dimensión del indicador:	Numerador:	PROGRAMA ANUAL	Unidad de medida:	
						GESTION	EFICIENCIA	Denominador:	ACTIVIDADES	INFORME	
Unidad Responsable encargada de reportar el indicador:					Medios de verificación y fuentes de información:		Supuesto P - F				
OFICIALIA MAYOR DEL CONGRESO DEL ESTADO					REGISTROS ADMINISTRATIVOS						
Logros y Justificaciones:											
LOS DICTAMENES APROBADOS DURANTE LA LX Y LXI LEGISLATURA FUERON 78											
<b>COMPONENTE 4</b>											
CORRESPONDENCIA DEL PODER EJECUTIVO, DIPUTADOS Y AYUNTAMIENTOS											
Linea base (Año):	0	Meta anual (2015):	4	Cierre:	4	Tipo de indicador:	Dimensión del indicador:	Numerador:	PROGRAMA ANUAL	Unidad de medida:	
						GESTION	EFICIENCIA	Denominador:	ACTIVIDADES	INFORME	
Unidad Responsable encargada de reportar el indicador:					Medios de verificación y fuentes de información:		Supuesto P - F				
OFICIALIA MAYOR DEL CONGRESO DEL ESTADO					REGISTROS ADMINISTRATIVOS						
Logros y Justificaciones:											
POR SU PARTE LAS INICIATIVAS TURNADAS POR CORRESPONDENCIA DEL PODER EJECUTIVO, DIPUTADOS Y AYUNTAMIENTOS TOTALIZARON 108.											

DIRECTOR GENERAL DE ADMINISTRACION  
ING. RAFAEL MONROY MOYA GRIJALVA

OFICIAL MAYOR  
LIC. JOSE ANGEL BARRIOS GARCIA

MATRIZ DE INDICADORES DE RESULTADOS 2015

Dependencia y/o Entidad: OFICIALIA MAYOR  
Nombre del Programa: 01 LEGISLACION  
Eje de Desarrollo del PED: E06 SONORA CIUDADANO Y MUNICIPALISTA  
Estrategia Sectorial del PED: 6 DIALOGO CON PODERES  
Objetivo Estratégico Sectorial del PED: LEGISLAR, REPRESENTAR, FISCALIZAR Y TRANSPARENTAR EL EJERCICIO DEL GASTO PUBLICO  
Beneficiarios o Área de enfoque: POBLACION DEL ESTADO DE SONORA

RESUMEN NARRATIVO					INDICADORES			
FIN	LEGISLAR, REPRESENTAR, FISCALIZAR Y TRANSPARENTAR EL EJERCICIO DEL GASTO				INDICADOR	FORMULA	FRECUENCIA	
					TRABAJO LEGISLATIVO	INFORMES PRESENTADOS / INFORMES PROGRAMADOS		
Linea base (Año)	0	Meta anual (2015)	100%	Cierre	100%	Tipo de indicador: GESTION Dimensión del indicador: EFICIENCIA Numerador: PROGRAMA ANUAL Denominador: ACTIVIDADES	Unidad de medida: INFORME	
Unidad Responsable encargada de reportar el indicador: OFICIALIA MAYOR DEL CONGRESO DEL ESTADO					Medios de verificación y fuentes de información: REGISTROS ADMINISTRATIVOS			
<b>PROPÓSITO: CONTAR CON UN MARCO JURIDICO ACORDE DE LAS NECESIDADES DE LA</b>								
Linea base (Año)	0	Meta anual (2015)	100%	Cierre	100%	Tipo de indicador: GESTION Dimensión del indicador: EFICIENCIA Numerador: PROGRAMA ANUAL Denominador: ACTIVIDADES	Unidad de medida: INFORME	
Unidad Responsable encargada de reportar el indicador: OFICIALIA MAYOR DEL CONGRESO DEL ESTADO					Medios de verificación y fuentes de información: REGISTROS ADMINISTRATIVOS			
Logros y Justificaciones:					Supuesto P - F			
Durante el Ejercicio Fical 2015, la Cámara del Congreso del Estado sesionó un total de 75 veces, compuestas por las sesiones de la LX y la LXI Legislatura 40 y 27 respectivamente ya que durante el 16 de Septiembre se realizó el cambio de Legislatura								
<b>COMPONENTE 1: INICIATIVAS APROBADAS</b>								
Linea base (Año)	0	Meta anual (2015)	4	Cierre	4	Tipo de indicador: GESTION Dimensión del indicador: EFICIENCIA Numerador: PROGRAMA ANUAL Denominador: ACTIVIDADES	Unidad de medida: INFORME	
Unidad Responsable encargada de reportar el indicador: OFICIALIA MAYOR DEL CONGRESO DEL ESTADO					Medios de verificación y fuentes de información: REGISTROS ADMINISTRATIVOS			
Logros y Justificaciones:					Supuesto P - F			
LAS INICIATIVAS APROBADAS POR LA CAMARA DEL CONGRESO DEL ESTADO LLEGARON A UN TOTAL DE 88, SIENDO 11 DURANTE EL PRIMER TRIMESTRE, 22 EN EL SEGUNDO 14 Y 41 DURANTE EL TERCER Y CUARTO TRIMESTRE.								
<b>COMPONENTE 2: ASUNTOS TURNADOS A COMISION</b>								
Linea base (Año)	0	Meta anual (2015)	4	Cierre	4	Tipo de indicador: GESTION Dimensión del indicador: EFICIENCIA Numerador: PROGRAMA ANUAL Denominador: ACTIVIDADES	Unidad de medida: INFORME	
Unidad Responsable encargada de reportar el indicador: OFICIALIA MAYOR DEL CONGRESO DEL ESTADO					Medios de verificación y fuentes de información: REGISTROS ADMINISTRATIVOS			
Logros y Justificaciones:					Supuesto P - F			
POR SU PARTE LOS ASUNTOS TURNADOS A COMISION TOTALIZARON AL FINAL DEL 2015 UN TOTAL DE 61, MISMO QUE FUERON LLEVADOS A CABO EN DIVERSAS COMISIONES CONFORMADAS POR LOS 33 DIPUTADOS DEL POOER LEGISLATIVO.								
<b>COMPONENTE 3: DICTAMENES APROBADOS POR EL PLENO</b>								
Linea base (Año)	0	Meta anual (2015)	4	Cierre	4	Tipo de indicador: GESTION Dimensión del indicador: EFICIENCIA Numerador: PROGRAMA ANUAL Denominador: ACTIVIDADES	Unidad de medida: INFORME	
Unidad Responsable encargada de reportar el indicador: OFICIALIA MAYOR DEL CONGRESO DEL ESTADO					Medios de verificación y fuentes de información: REGISTROS ADMINISTRATIVOS			
Logros y Justificaciones:					Supuesto P - F			
LOS DICTAMENES APROBADOS DURANTE LA LX Y LXI LEGISLATURA FUERON 78								
<b>COMPONENTE 4: CORRESPONDENCIA DEL PODER EJECUTIVO, DIPUTADOS Y AYUNTAMIENTOS</b>								
Linea base (Año)	0	Meta anual (2015)	4	Cierre	4	Tipo de indicador: GESTION Dimensión del indicador: EFICIENCIA Numerador: PROGRAMA ANUAL Denominador: ACTIVIDADES	Unidad de medida: INFORME	
Unidad Responsable encargada de reportar el indicador: OFICIALIA MAYOR DEL CONGRESO DEL ESTADO					Medios de verificación y fuentes de información: REGISTROS ADMINISTRATIVOS			
Logros y Justificaciones:					Supuesto P - F			
POR SU PARTE LAS INICIATIVAS TURNADAS POR CORRESPONDENCIA DEL PODER EJECUTIVO, DIPUTADOS Y AYUNTAMIENTOS TOTALIZARON 100.								

DIRECTOR GENERAL DE ADMINISTRACION  
ING. JUAN RAMON MOYA GRIJALVA

OFICIAL MAYOR  
LIC. JOSE ANGEL BARRIOS GARCIA

Dependencia y/o Entidad:  
 Nombre del Programa:  
 Beneficiarios ó Área de enfoque:

RESUMEN NARRATIVO				INDICADORES			
INDICADOR				FORMULA		FRECUENCIA	
<b>COMPONENTE 1</b>							
<b>A1 C1</b>							
Linea base (Año):	Meta anual (2015):	Cierre:	Tipo de indicador:	Dimensión del indicador:	Numerador:	Denominador:	Unidad de medida:
Unidad Responsable encargada de reportar el indicador:			Medios de verificación y fuentes de información:		Supuesto A - C		
Logros y/o Justificaciones:							
<b>A2 C1</b> Formulación de Proyectos Ejecutivos							
Linea base (Año):	Meta anual (2015):	Cierre:	Tipo de indicador:	Dimensión del indicador:	Numerador:	Denominador:	Unidad de medida:
Unidad Responsable encargada de reportar el indicador:			Medios de verificación y fuentes de información:		Supuesto A - C		
Logros y/o Justificaciones:							
<b>A3 C1</b>							
Linea base (Año):	Meta anual (2015):	Cierre:	Tipo de indicador:	Dimensión del indicador:	Numerador:	Denominador:	Unidad de medida:
Unidad Responsable encargada de reportar el indicador:			Medios de verificación y fuentes de información:		Supuesto A - C		
Logros y/o Justificaciones:							
<b>A4 C1</b>							
Linea base (Año):	Meta anual (2015):	Cierre:	Tipo de indicador:	Dimensión del indicador:	Numerador:	Denominador:	Unidad de medida:
Unidad Responsable encargada de reportar el indicador:			Medios de verificación y fuentes de información:		Supuesto A - C		
Logros y/o Justificaciones:							

**NADA QUE INFORMAR**





Sistema Estatal de Evaluación  
Relación de cuentas Bancarias Productivas Específicas  
H. CONGRESO DEL ESTADO DE SONORA  
del 1 de Enero al 31 de Diciembre de 2015

CPCA-IV-16

TRIMESTRE: CUARTO DE 2015

Fondo, Programa o Convenio		Datos de la Cuenta Bancaria	
		Institución Bancaria	Número de Cuenta
1	Gasto Corriente	BBVA BANCOMER	0447696981
2	Gasto Corriente	BBVA BANCOMER	0152296926
3	Nomina	BBVA BANCOMER	0105866278
4	Gasto Corriente	BBVA BANCOMER	0146247660
5	Gasto Corriente	BBVA BANCOMER	0179955984
6	Gasto Corriente	BBVA BANCOMER	0187748779
8			
9			
10			

DIRECTOR GENERAL DE ADMINISTRACION

OFICIAL MAYOR

Sistema Estatal de Evaluación CPCA-IV-17  
 Relación de Bienes Muebles e Inmuebles que Componen su Patrimonio  
 H. CONGRESO DEL ESTADO DE SONORA  
 Del 01 de Enero al 31 de Diciembre de 2015  
 (pesos)

**CUENTA PÚBLICA 2015**

RECLA	BIEN	valor libros
	Total ISAF TERRENO	4,050,000.00
	Total TERRENO DEL CONGRESO	16,529,590.56
<b>Total 1231</b>		<b>20,579,590.56</b>
	Total EDIFICIO DEL CONGRESO	44,525,344.10
	Total ISAF EDIFICIO	62,834,571.41
<b>Total 1233</b>		<b>107,359,915.51</b>
	Total SOFTWARE	69,519.80
<b>Total 1251</b>		<b>69,519.80</b>
	Total ALACENA CON COMPARTIMENTOS	7,423.59
	Total ESTANTE METALICO	4,514.50
	Total ARCHIVERO	160,248.22
	Total CENTRO DE TRABAJO	331,832.66
	Total CREDENZA	73,710.88
	Total ESCRITORIO	213,894.69
	Total CENTRO DE TRABAJO	83,636.00
	Total ESTANTE METALICO	109,160.71
	Total LIBRERO	18,574.24
	Total GABINETE DE OFICINA	9,309.71
	Total CENTRO DE TRABAJO	33,199.20
	Total JUEGO DE SALA	114,093.42
	Total LIBRERO	327,668.08
	Total MESA DE CENTRO	7,515.74
	Total MESA DE JUNTAS	150,127.20
	Total MESA DE TRABAJO	69,615.34
	Total MESA LATERAL	980.20
	Total MESA DE TRABAJO	2,770.08
	Total MESA LATERAL	21,628.55
	Total MESA MOVIL	1,920.96
	Total MESA DE JUNTAS	5,568.00
	Total MESA DE TRABAJO	44,417.01
	Total ALACENA CON COMPARTIMENTOS	3,012.10
	Total MODULO T/MOSTRADOR	14,407.20
	Total ALACENA CON COMPARTIMENTOS	1,893.70
	Total MODULO T/MOSTRADOR	4,179.20
	Total MUEBLE MULTIUSOS	34,660.80
	Total SILLA DE VISITANTE	676.22
	Total SILLA OPERATIVA	9,744.00
	Total SILLA DE VISITANTE	353,935.01
	Total SILLA EJECUTIVA	2,111.20
	Total SILLA OPERATIVA	7,204.76
	Total SILLA DE VISITANTE	12,423.60
	Total SILLA OPERATIVA	187,956.30
	Total SILLON EJECUTIVO	374,698.52
	Total SILLONES PARA VISITANTE	31,614.41
	Total SOFA 2 PLAZAS	3,897.60

Sistema Estatal de Evaluación CPCA-IV-17  
 Relación de Bienes Muebles e Inmuebles que Componen su Patrimonio  
 H. CONGRESO DEL ESTADO DE SONORA  
 Del 01 de Enero al 31 de Diciembre de 2015  
 (pesos)

**CUENTA PÚBLICA 2015**

RECLA	BIEN	valor libros
	Total SOFA INDIVIDUAL	14,561.48
	Total SOFA 2 PLAZAS	2,322.83
	Total SOFA INDIVIDUAL	1,162.14
	Total SOFA 2 PLAZAS	34,340.46
	Total SOFA INDIVIDUAL	1,268.00
	Total SOFA 3 PLAZAS	8,529.26
	Total SOFA 2 PLAZAS	1,200.00
	Total SILLONES PARA VISITANTE	166,477.40
	Total SOFA 2 PLAZAS	49,610.88
	Total SOFA 3 PLAZAS	51,356.45
	Total SILLONES PARA VISITANTE	2,713.01
	Total ISAF MOBILIARIO	8,000.00
	Total PROFIS MOBILIARIO	483,933.42
	Total ISAF MOBILIARIO	3,529,108.79
<b>Total 124101</b>		<b>7,188,807.72</b>
	Total SWITCH DE RED	2,134.40
	Total AMPLIFICADOR DE ACCESO INHALAMBRICO DE INTERNET	1.00
	Total GRABADORA DE CD	1.00
	Total COMPUTADORA DE ESCRITORIO	691,348.63
	Total CPU (PROCESADOR)	104,740.27
	Total COMPUTADORA DE ESCRITORIO	50.00
	Total CPU (PROCESADOR)	31,760.80
	Total DISCO DURO EXTERNO	6,635.20
	Total EQUIPO DE SEGURIDAD EN INTERNET	2.00
	Total FUENTE DE PODER	3.00
	Total IMPRESORA DESKJET	6.00
	Total IMPRESORA LASER BN	12.00
	Total IMPRESORA DESKJET	1.00
	Total IMPRESORA LASER BN	260,332.34
	Total TABLETA ELECTRONICA	1.00
	Total LAPTOP	87,606.33
	Total LECTORA DE HUELLAS	54.00
	Total LECTOR IMAGEN AREA CODIGO BARRAS	4,930.00
	Total MONITOR	33,932.87
	Total NOBRAKE	1,003.60
	Total RACK DE COMPUTO (VOZ Y DATOS)	1.00
	Total REGULADOR DE CORRIENTE	88.00
	Total ESCANER	129,133.25
	Total SERVIDOR PARA RED	537,864.58
	Total SWITCH DE RED	7,724.87
	Total TABLETA ELECTRONICA	143,985.97
	Total UNIDAD DE RESPALDO	1.00
	Total ISAF EQUIPO DE COMPUTO	2,443,035.75
	Total PROFIS EQUIPO DE COMPUTO	4,036,618.50
<b>Total 124103</b>		<b>8,523,008.35</b>

Sistema Estatal de Evaluación CPCA-IV-17  
 Relación de Bienes Muebles e Inmuebles que Componen su Patrimonio  
 H. CONGRESO DEL ESTADO DE SONORA  
 Del 01 de Enero al 31 de Diciembre de 2015  
 (pesos)

**CUENTA PÚBLICA 2015**

RECLA	BIEN	valor libros
	Total ABANICO / VENTILADOR	360.00
	Total ADORNO	6,578.21
	Total BANCO METALICO	200.00
	Total BANDERA CON PEDESTAL	11,400.00
	Total BASCULA ELECTRONICA	3,920.80
	Total SOPORTE PARA TELEVISION	770.11
	Total BAUMANOMETRO ANEROIDE DE PEDESTAL	3,438.24
	Total BOMBA DE PRESION P/LAVADO	800.00
	Total BOMBA DE JACUZZY	4,920.00
	Total BOMBA PARA SISTEMA CONTRA INCENDIO	2,200.00
	Total BUTACA	81,046.62
	Total CAJA DE HERRAMIENTAS	1,200.00
	Total CAMARA DE VIGILANCIA	51,355.93
	Total CENICERO/PORTA EXTINGUIDOR	6,090.00
	Total CIRCUITO CERRADO DE SEGURIDAD	98,112.33
	Total CORTINA	34,510.00
	Total CUADRO DECORATIVO	22,206.54
	Total CURUL	124,544.29
	Total DETECTOR DE METAL [ARCO-PUERTA DE ACCESO]	69,873.98
	Total DETECTOR DE METAL [MANUAL]	14,616.00
	Total DISPENSADOR DE AGUA	16,532.51
	Total ELEVADOR P/SILLA DE RUEDAS	55,610.40
	Total ENGARGOLADORA	891.07
	Total ENGRAPADORA INDUSTRIAL	120.00
	Total ENMICADORA	280.00
	Total ESCALERA PARA USO DE OFICINA	8,665.95
	Total ADORNO	6,240.00
	Total EXTINTOR	39,900.52
	Total FICHERO DE TARJETAS BIBLIOGRAFICAS	1,200.00
	Total FLORERO	200.00
	Total SERVIBAR	8,862.30
	Total GABINETE PARA HIDRANTE CON EQUIPO	41,366.74
	Total GABINETE PARA TRAJE DE BOMBERO	11,878.40
	Total JARRON	1,200.00
	Total LAMPARA	48.00
	Total LAMPARA DE EMERGENCIA	192,096.00
	Total LAMPARA	632.00
	Total MACETA C/PLANTA ARTIFICIAL	7,660.00
	Total MAMPARA METALICA	2,488.98
	Total MANGUERA HIDRANTE CONTRA INCENDIOS	21,915.65
	Total CAMARA DE VIGILANCIA	51,355.93
	Total NICHOS PARA BANDERA	3,343.36
	Total TELEVISION	24,591.66
	Total PERCHERO	17,736.89
	Total PISTOLA DE CLAVOS	480.00

Sistema Estatal de Evaluación CPCA-IV-17  
 Relación de Bienes Muebles e Inmuebles que Componen su Patrimonio  
 H. CONGRESO DEL ESTADO DE SONORA  
 Del 01 de Enero al 31 de Diciembre de 2015  
 (pesos)

CUENTA PÚBLICA 2015

RECLA	BIEN	valor libros
	Total PIZARRON	1,795.44
	Total PODIUM	800.00
	Total REFRIGERADOR	34,799.08
	Total SECADOR DE MANOS	2,098.69
	Total SILLA DE RUEDAS	8,325.32
	Total SISTEMA DE ALARMA CONTRA INCENDIO	10,208.00
	Total SISTEMA PURIFICACION DE AGUA	21,813.95
	Total SOLDADORA	800.00
	Total TELEVISION	185,676.53
	Total TINACO	11,877.96
	Total TORNILLO BANCO	240.00
	Total CIRCUITO CERRADO DE SEGURIDAD	51,355.93
	Total TRITURADORA	61,858.02
	Total CIRCUITO CERRADO DE SEGURIDAD	51,355.93
Total 124109		1,496,444.25
	Total ALTAVOZ/BOCINA	26.00
	Total AMPLIFICADOR DE SONIDO	8.00
	Total ALTAVOZ/BOCINA	8.00
	Total MOTOR PARA CAMARA DE VIDEO	9.00
	Total PROYECTOR	2.00
	Total CEREBRO DE VIDEO	1.00
	Total COMPRESOR DE SONIDO	2.00
	Total CONSOLA (MEZCLADORA)	3,023.00
	Total CONTROL REMOTO DE CABEZALES	11.00
	Total ELEVADOR DE PROYECTOR	2.00
	Total GRABADORA DE VIDEO DVD	3.00
	Total GRABADORA DE MANO TIPO REPORTERO	3,084.87
	Total GRABADORA DE VIDEO DVD	3,851.20
	Total LAMPARA PARA ILUMINACION C/SOMBRILLA Y TRIPIE	2.00
	Total MEZCLADORA DE VIDEO	2.00
	Total MICROFONO	65.00
	Total MONITOR DE VIDEO	10,037.87
	Total MOTOR PARA CAMARA DE VIDEO	5.00
	Total PANTALLA DE PROYECCION	1,852.27
	Total PROYECTOR	4,404.27
	Total REPRODUCTOR DE DVD	591.60
	Total SISTEMA DE CONFERENCIA	1.00
	Total SOPORTE MULTIMEDIA (ELEVADOR)	8,885.60
	Total TABLERO DE CONTROL DE AUDIO	1.00
	Total SWITCH DE VIDEO	1.00
Total 124201		35,879.67
	Total BATERIA RECRGABLE KIT	5,904.40
	Total CAMARA DE VIDEO	16.00
	Total CAMARA FOTOGRAFICA	1.00
	Total CAMARA DE VIDEO	46,686.13

Sistema Estatal de Evaluación CPCA-IV-17  
 Relación de Bienes Muebles e Inmuebles que Componen su Patrimonio  
 H. CONGRESO DEL ESTADO DE SONORA  
 Del 01 de Enero al 31 de Diciembre de 2015  
 (pesos)

**CUENTA PÚBLICA 2015**

RECLA	BIEN	valor libros
	Total CAMARA FOTOGRAFICA	1,655,874.20
	Total CARGADOR DE BATERIA (KIT)	815.87
	Total CARGADOR DE VIDEO	4.00
	Total FLASH	7,493.60
	Total LAMPARA DE LED	5,916.00
	Total LENTE	16,813.27
	Total MICROFONO INALAMBRICO	50,107.22
	Total TRIPIE	6,840.13
	Total UNIDAD DE MEMORIA	8,059.68
<b>Total 124203</b>		<b>1,804,531.51</b>
	Total VEHICULO SEDAN	533,360.00
	Total VEHICULO DE CARGA	2.00
	Total VEHICULO SEDAN	8.00
	Total VEHICULO DE CARGA	101,718.00
	Total VEHICULO SEDAN	80,136.00
	Total PROFIS AUTOMOVILES Y CAMIONES	1,708,802.00
	Total ISAF AUTOMOVILES Y CAMIONES	4,696,690.00
<b>Total 124401</b>		<b>7,120,716.00</b>
	Total AIRE ACONDICIONADO MINI-SPLIT	401,645.36
	Total REFRIGERACION CENTRAL	19,366.20
	Total AIRE ACONDICIONADO MINI-SPLIT	218,524.40
	Total REFRIGERACION CENTRAL	231,168.40
<b>Total 124604</b>		<b>870,704.36</b>
	Total FAX	9,108.49
	Total RADIO PORTIL (RADIO FRECUENCIA)	2,723.27
	Total RUTER	38,820.48
	Total TELEFONO	147,898.52
<b>Total 124605</b>		<b>198,550.77</b>
	Total EQUIPO ININTERRUMPIBLE DE ENERGIA (UPS)	271,753.20
	Total TRANSFORMADOR	105,653.41
<b>Total 124606</b>		<b>377,406.61</b>
	Total ESCALERA DE TRABAJO	3,600.00
<b>Total 124607</b>		<b>3,600.00</b>
	Total SOFTWARE	438,480.00
<b>Total 125401</b>		<b>438,480.00</b>
	<b>TOTAL GENERAL</b>	<b>156,067,155.11</b>

DIRECTOR GENERAL DE ADMINISTRACION  
 \_\_\_\_\_  
 ING. JESUS RAMON MOYA GRUALVA



OFICIAL MAYOR  
 \_\_\_\_\_  
 LIC. JOSE ANGEL BARRIOS GARCIA

Sistema Estatal de Evaluación  
 Relación de esquemas bursátiles y de coberturas financieras  
 H. CONGRESO DEL ESTADO DE SONORA  
 Del 01 de Enero al 31 de Diciembre de 2015

CPCA-IV-18

(pesos)

CUENTA PÚBLICA 2015

Identificación del Instrumento	Colocación	Interés Ganados	Valor Actual
	A	B	C=A+B
1			
2			
3			
4			
5			
6			
7			
8			
9			
10			
Total			
Otros Instrumentos de Hursatilización			
1			
2			
3			
4			
5			
6			
7			
8			
9			
10			
Total Otros Instrumentos			
TOTAL			

NADA QUE INFORMAR

NOTA: se deberán incluir METALES PRECIOSOS en su caso.





